

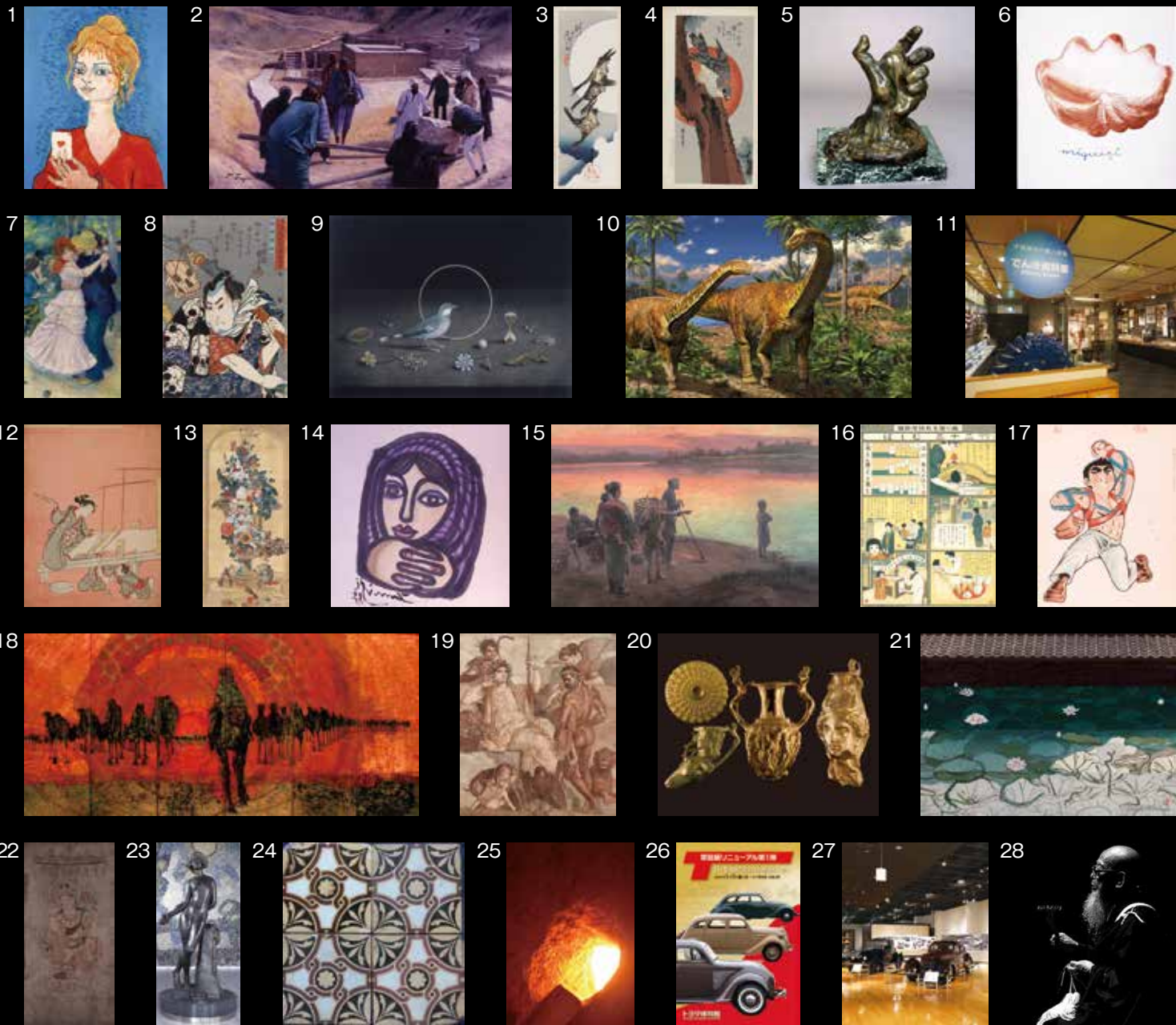

おでかけガイド 愛知の 博物館

2016.04 → 2016.09

愛知県博物館協会
Association of Museums in Aichi
<http://www.aichi-museum.jp>



1. ボール・アイズピリ《ハートのカードを持つ婦人》1985年/ヤマザキマザック美術館
2. 藤井外喜雄 《石運び》/一宮市博物館
3. 歌川広重 《月に雁》/三菱東京UFJ銀行貨幣資料館
4. 歌川広重 《日の出に鷹》/三菱東京UFJ銀行貨幣資料館
5. 毛利教武 《手》 1919年/碧南市藤井達吉現代美術館
6. 三岸好太郎 《貝》 1934年/一宮市三岸節子記念美術館
7. ピエール＝オーギュスト・ルノワール 《ブーヅヴァルのダンス》 1883年 Picture Fund 37.375 Photograph © 2016 Museum of Fine Arts, Boston. /名古屋ホストン美術館
8. 歌川国芳 《国芳もやう正札附現金男 野晒借助》 弘化2 (1845)年頃 William Sturgis Bigelow Collection, 11.28900 Photograph © 2016 Museum of Fine Arts, Boston. /名古屋ホストン美術館
9. 長谷川深 《時 静物画》 1969年 銅版画、手彩色 メナード美術館 初公開コレクション/メナード美術館
10. メガ恐竜展 in 豊橋/豊橋市自然史博物館
11. でんきの科学館
12. 重要美術品 鈴木春信 《機織》 明和3年(1766)頃 (平木浮世絵財団蔵)/徳川美術館
13. 谷文晁 《ファン・ロイエン花鳥図模写》 神戸市立博物館蔵/岡崎市美術博物館
14. 北川民治 《童女》/かみや美術館

15. 和田英作 《渡頭の夕暮》 1897年 東京藝術大学蔵/刈谷市美術館
16. 戦前の学校歯科保健ポスター/愛知学院大学歯学部歯科資料展示室
17. 川崎のぼる 巨人の星 『少年マガジン』 1971年8月号/田原市博物館
18. 道家珍彦 《駱駝がゆく》 1980年 渥美郷土資料館蔵/田原市博物館
19. 《赤ん坊のテレフォスを発見するヘラクレス》 ナポリ国立考古学博物館蔵 ©ARCHIVIO DELL'ARTE - Luciano Pedicini / fotografo / 名古屋博物館
20. 《バナキュリシュテ遺宝》 紀元前4世紀-紀元前3世紀 金 フルガリア、バナキュリシュテ出土 プロヴディフ考古学博物館 Photographs: Regional Archaeological Museum-Plovdiv, Bulgaria / 愛知県美術館
21. 関野準一郎 《東海道五十三次『関』》 1969年/高浜市やきもの里かわら美術館
22. 法隆寺金堂壁画模写展示館
23. 愛知県立芸術大学芸術資料館
24. 「ヴィクトリアン 幾何文象嵌タイル4枚組」/INAXライブミュージアム
25. 企画展《炎を操る 刀・やきもの・ガラス》/INAXライブミュージアム
26. 常設展リニューアル/トヨタ博物館
27. 新館2階 小林彰太郎フォトアーカイブ展/トヨタ博物館
28. 中川幸作 《節談談教師・祖父江省念》 1975年/清須市はるひ美術館

美術館

名古屋市内

名称	催事名称	開催期間	所在地・交通案内	電話・駐車場
Aichi Prefectural Museum of Art 愛知県美術館	(表紙 20) 黄金伝説	4/1~5/29	名古屋市東区東桜1-13-2 地下鉄東山線・名城線「栄」、名鉄瀬戸線「栄町」下車 オアシス21を經由し徒歩3分	(052)971-5511 [P] 600台(一般駐車料金 30分以内ごとに270円)
	あいちトリエンナーレ2016 「虹のキャラヴァンサライ」	8/11~10/23		
Araki Syuseikan Museum 荒木集成館	化石レプリカの世界 東海化石研究会	~4/10	名古屋市天白区中平5-616 地下鉄鶴舞線「原」下車、市バスに乗り換え 「天白消防署」下車、徒歩2分	(052)802-2531 [P] 10台(無料)
	第五回切手展 福原稔	5/6~8/7		
	徳利展	9/9~12/4		
Kuwayama Art Museum 桑山美術館	カワイイ! 日本画 一可愛らしさのツボを探ろうー	4/6~7/3	名古屋市昭和区山中町2-12 地下鉄鶴舞線「川名」下車、徒歩8分 市バス(栄18および8事12)「山中」下車、徒歩3分	(052)763-5188 [P] 8台(無料)
	所蔵茶道具展 「茶の湯にみる風流-枯淡と風雅-」	9/7~12/4		
The Showwa museum of art 昭和美術館	上期展 「人から人へつながる茶道具」	~7/3	名古屋市昭和区夕見町4-1 地下鉄鶴舞線「いりなか」から徒歩10分 市バス(金山11および金山16)「藤成通5丁目」下車、徒歩8分 市バス(金山12)「上山町」下車、徒歩5分	(052)832-5851 [P] 30台(無料)
	下期展 「時代をうつす茶道具」	9/10~12/4		
Daiichi Museum of Art 大一美術館	花の様式美 アール・ヌーヴォー&アール・デコ花文様ガラス作品展 (特別展示室) 花のモチーフ絵画展	~4/17	名古屋市中村区鴨付町1-22 栄オアシス21、名駅(笹島町停留所)から市バス栄24「稲西車庫」 行き、「鴨付町」下車南へ徒歩1分 地下鉄東山線「中村公園」から市バス13「稲西車庫」行き、「鴨付 町」下車南へ徒歩1分 名古屋高速で大高方面から「黄金IC」より岩塚本通を西へ、岩塚本 通4の交差点を右折すぐ 東名阪道で亀山方面から「名古屋西IC」より岩塚本通を東へ、岩塚 本通4の交差点を左折すぐ 名二環で名古屋IC方面から「大治南IC」より岩塚本通を東へ、岩塚 本通4の交差点を左折すぐ	(052)413-6777 [P] 乗用車15台、バス2台
	陶芸家としてのエミール・ガレ展	~10/30		
The Tokugawa Art Museum 徳川美術館 (右掲の特別展・企画展は 名古屋市逢左文庫展示室1・2)	(表紙 12) 春季特別展「ぶらり浮世絵散歩 —平木名品コレクション—」	4/16~5/29	名古屋市中区徳川町1017 なごや観光ルートバス(メーブル)「徳川美術館」下車 市バス基幹2系統・名鉄基幹バス「徳川園新出来」下車、徒歩3分 JR中央線「大曾根」下車、南口から徒歩10分 地下鉄名城線「大曾根」下車、3番出口から徒歩15分	(052)935-6262 [P] 美術館専用駐車場17 台(無料) 市営徳川園駐車場80台 (有料・大型バス可)
	企画展「ジャパン・デザイン—日本の美をもとめて—」	6/1~7/10		
	夏季特別展 「信長・秀吉・家康—それぞれの天下取り—」	7/14~9/11		
Nagoya City Art Museum 名古屋市美術館	東京藝術大学コレクション 麗しきおもかげ 日本近代美術の女性像	~4/17	名古屋市中区栄2-17-25(芸術と科学の杜・白川公園内) 地下鉄東山線・鶴舞線「伏見」下車、5番出口から南へ徒歩8分	(052)212-0001 [P] なし
	生誕130年記念 藤田嗣治展 東と西を結ぶ絵画	4/29~7/3		
	あいちトリエンナーレ2016	8/11~10/23		
Nagoya/Boston Museum of Fine Arts 名古屋ボストン美術館	(表紙 7) ルノワールの時代 近代ヨーロッパの光と影	~8/21	名古屋市中区金山町1-1-1 JR・地下鉄・名鉄「金山」下車、南口徒歩1分	(052)684-0101 [P] 公共駐車場347台 (有料・当ビル地下)
	(表紙 8) バストン美術館所蔵 俺たちの国芳 わたしの国貞	9/10~12/11		
FURUKAWA Art Museum・ TAMESABURO Memorial Museum 古川美術館・ 分館 為三郎記念館	・古川美術館開館25周年×愛知県立芸術大学創立50周年 特別記念展 「愛知県立芸術大学 模写展〜片岡球子が選んだ古典模写事 業とその後継者たち〜」 ・分館為三郎記念館特別展「幸兵衛歴代展〜五代幸兵衛・六 代卓男・七代幸兵衛・八代亮太郎〜」	4/2~5/29	名古屋市中区千種区地下町2-50 地下鉄東山線「地下」下車、1番出口から東へ徒歩3分	(052)763-1991 [P] 専用駐車場16台 (無料・3か所) 特約コ インパーキング15台(2 時間まで無料・2か所)
	・古川美術館企画展「名品コレクション〜花鳥の宴」 (仮称) ・分館 為三郎記念館特別企画竹田耕三追悼展 「有 松絞りを世界へ」	6/11~8/7		
	・古川美術館特別展「加藤金一郎・丹羽和子展」(仮称) ・分館 為三郎記念館特別展「磯田皓と12人の作家たち」 (仮称)	8/20~10/10		
Hori Art Museum 文化のみち 堀美術館	常設展 日本の近代美術を代表する芸術家たち	常時	名古屋市東区主税町4-4-2 *地下鉄桜通線「高岳」下車、2番出口から徒歩10分 市バス基幹2系統「白壁」下車、南へ徒歩5分	(052)979-5717 [P] 11台(60分200円)
Morimura Museum of Yamatoe-Art 森村記念館	初夏にちなむ絵展	~7/3	名古屋市東区東桜1-10-18 地下鉄「栄」[「久屋大通」]から徒歩3分	(052)971-0456 [P] (小型)30分150円
	夏の絵展	7/6~9/4		
	中国陶磁展 明時代	~7/3		
The Yamazaki Mazak Museum of Art ヤマザキマザック美術館	中国陶磁展 清時代	7/6~10/30		
	パリの巨匠 アイズピリ 描きつづけた80年	4/23~8/28	名古屋市東区栄1-19-30 地下鉄東山線「新栄町」下車、1番出口から直結	(052)937-3737 [P] 30分まで無料(30分 ごとに200円)
	ヤマザキマザック美術館 コレクション展	9/1~11/13		

尾 張

名称	催事名称	開催期間	所在地・交通案内	電話・駐車場
Aichi Prefectural Ceramic Museum 愛知県陶磁美術館	特別企画展 「沖繩の工芸—琉球ガラス・陶磁器・染織・ 琉球漆器—」	4/16~6/19	瀬戸市南山口町234 東名「名古屋IC」から瀬戸、豊田・足助方面へ約10km 東名「日進IC」經由、名古屋瀬戸道路「長久手IC」から瀬戸方面に 約5km 東海環状道「せと赤津IC」から長久手方面に約7km リニモ(東部丘陵線)「陶磁資料館南」下車、「知の拠点あいち」横 の歩道を約600m	(0561)84-7474 [P] 250台(無料)
	あいちトリエンナーレ2016特別連携事業 企画展 「弥生への旅 朝日遺跡—2000年前のキャ ラヴァンサライ—」	7/2~8/28		
	あいちトリエンナーレ2016特別連携事業 特別企画展 「人が大地と出会うとき」	9/10~10/23		

■休館日・入館料などについては直接各館・園にお問い合わせいただくか、HP等をご覧ください

名称	催事名称	開催期間	所在地・交通案内	電話・駐車場
University Art Museum - Aichi University of the Arts 愛知県立芸術大学 芸術資料館	(表紙 23) 創立50周年記念収蔵品展 「蒐集の半世紀—学びと成果—」	5/10～6/8	長久手市岩作三ヶ峯1-114 地下鉄東山線「藤が丘」下車、リニモ(東部丘陵線)「芸大通」下車、徒歩約10分	(0561) 76-4698 ☎3台(無料)
	創立50周年記念展示 「芸術は森からはじまる」	9/3～9/24		
Museum of Horyuji Mural Reproductions - Aichi University of the Arts 愛知県立芸術大学 法隆寺金堂壁画模写展示館	(表紙 22) 法隆寺金堂壁画模写春季展 特別陳列「若き作家たちの模写作品—古典に学び、伝える—」	4/15～4/30 5/16～5/31	長久手市岩作三ヶ峯1-114 地下鉄東山線「藤が丘」下車、リニモ(東部丘陵線)「芸大通」下車、徒歩約10分	芸術資料館 (0561) 76-4698 ☎3台(無料)
	法隆寺金堂壁画模写秋季展	9/16～9/30		
Ichinomiya City Memorial Art Museum of Setsuko Migishi 一宮市三岸節子記念美術館	(表紙 6) 常設展 「三岸節子 画家家業 ～好太郎と黄太郎」	～6/12	一宮市小信中島字郷南3147-1 JR東海道線「尾張一宮」・名鉄名古屋本線「名鉄一宮」から名鉄バス2番のりば「起」行きで約15分「起工高」下車、徒歩1分	(0586) 63-2892 ☎50台(無料) 大型バス可
	《設備工事のため休館予定》	6/13～11/30		
Inazawa City Oguiss Memorial Art Museum 稲沢市荻須記念美術館	常設 荻須高德展	通年	稲沢市稲沢町前田365-8 名鉄名古屋本線「国府宮」から名鉄バス「アピタ稲沢店」[矢合観音]行き約7分、「美術館・保健センター」で下車	(0587) 23-3300 ☎乗用車80台、バス2台(無料)
Kasugai City Tofu Memorial Museum 春日井市道風記念館	館藏品展 「書の魅力」	～4/24	春日井市松河戸町946-2 J R中央線「勝洲」下車、タクシー10分、徒歩30分	(0568)82-6110 ☎44台(無料)
	館藏品展 「臨書作品選」	4/27～7/10	[大曾根]からゆとりーとラインで「川村」下車、徒歩10分	
	企画展 「おののとうふう」	7/15～9/4	名二環、上り線は「松河戸IC」から3分、下り線は「小幡IC」から5分	
Kamiya Museum of Art かみや美術館	(表紙 14) 北川民次 墨彩画展	4/10～8/21	半田市有脇町10-8-9 名鉄河和線「半田」より「緑ヶ丘」行きバスにて「春日山美術公園前」下車、徒歩5分 知多半島道路「阿久比IC」から東へ6分	(0569)29-2626 ☎10台(無料)
	浜田知明 初年兵装歌シリーズ	9/4～12/25		
Sugimoto Art Museum 杉本美術館	静物	～4/19	知多郡美浜町美浜緑苑1-12-1 名鉄知多新線「美浜緑苑」から徒歩7分	(0569)88-5171 ☎15台(無料)
	動物のいる風景	4/21～9/20		
Seirankan Museum of Calligraphy 晴嵐館	常設展示「大池晴嵐の書業と文房四宝」	4/1～10/5	江南市大海道町青木22 名鉄犬山線「江南」下車、東へタクシー5分 または徒歩15分	(0587)56-3170 ☎普通車・大型バス可(無料)
	企画展示 「大池晴嵐の書～中国近代漢籍作品1」	4/1～9/14	名神「小牧IC」から西へ車で10分	
	秋季特別展示 「中国近現代の書画」	9/16～10/5	名古屋高速北線「小牧北IC」から西へ車で10分	
Kiyosu City Haruhi Art Museum 清須市はるひ美術館	企画展 清須ゆかりの作家 中川幸作写真展	4/23～6/14	清須市春日夢の森1 JR東海道線「清洲」から徒歩20分または「きよすあしがるバス」を利用 名二環「清洲東IC」から5分、名古屋高速「春日出口」(一宮方面より)から5分、「清須出口」(名古屋方面より)から5分	(052)401-3881 ☎104台(無料)
	特別展 アルフォンソ・ミュシャ展(仮)	6/25～9/25		
MENARD ART MUSEUM メナード美術館	(表紙 9) 所蔵企画展 どうぶつ図鑑 - Animals in Art -	～5/8	小牧市小牧5-250 【名古屋・栄方面から】名鉄・都市間高速バス「桃花台線」(630円)名鉄バスセンター4F～栄(オアシス21)経由「小牧市民病院北」下車、徒歩3分 【豊橋・岡崎方面から】名鉄名古屋本線～犬山線「岩倉」下車乗換え、名鉄バス「小牧行き」市民病院前経由「メナード美術館前」又は市役所経由「小牧市民病院北」下車、徒歩3分 【栄・大曾根・春日井方面から】栄～地下鉄「平安通」下車乗換え、地下鉄上飯田線～名鉄小牧線直通乗入れ「小牧」下車、西口から徒歩15分又はバス5分 【お車】「小牧IC」名古屋方面出口から、および名古屋高速小牧線「小牧南出口」から国道41号線に入り、「弥生町」交差点を東へ1km	(0568)75-5787 ☎普通車13台(車イス用1台含む) 公共交通機関をご利用ください。
	メナード美術館 版画と彫刻コレクション 表現×個性	5/14～7/10		
	所蔵企画展 ステキな旅-美術で世界を旅しよう！-	7/16～9/19		

三 河

名称	催事名称	開催期間	所在地・交通案内	電話・駐車場
Okazaki City Museum 岡崎市美術博物館	(表紙 13) 市政100周年・開館20周年記念 大鎖国展—江戸に咲いた異国の花—	4/9～5/22	岡崎市高隆寺峠1 岡崎中央総合公園内 名鉄名古屋本線「東岡崎」から名鉄バス「中央総合公園」行「美術博物館」下車、徒歩3分 東名「岡崎IC」から10分	(0564) 28-5000 ☎860台(無料)
	市制100周年記念 親善都市 福山の文化財展	6/4～7/18		
	市制100周年記念 岡崎の美術100年	7/30～8/21		
	市制100周年記念 第69回 岡崎美術展	9/7～9/18		
The World Children's Art Museum in Okazaki おかざき世界子ども美術博物館	児童画公募展 「第28回リトルアーティスト展」	～4/17	岡崎市岡町字鳥居戸1-1 名古屋駅から名鉄電車(名古屋本線急行)に乗り45分で美合駅下車、タクシーで5分	(0564) 53-3511 ☎普通車195台、大型バス8台(無料)
	企画展 「仮面ライダーアート展」	4/23～6/19	東名「岡崎IC」から国道1号豊橋方面へ約10分	
	企画展 「岡崎の技 伝統技術と現代美術のコラボレーション展」	6/25～9/4	新東名「岡崎東IC」から国道1号へ出て名古屋方面に約20分	
KARIYA CITY ART MUSEUM 刈谷市美術館	(表紙 15) 日本近代洋画の巨匠 和田英作展	4/23～6/5	刈谷市住吉町4-5 JR東海道線・名鉄三河線「刈谷」下車、南口から徒歩約10分 ※刈谷駅はJR名古屋駅から快速で約20分	(0566) 23-1636 ☎60台(無料)
	常設展第1期 New Collection展 新所蔵作品を初公開!	6/11～7/17		
	没後10年 長新太の脳内地図展	7/23～9/4		
Kawara Museum of Takahama City, a Hometown of Ceramics 高浜市やきものの里かわら美術館	(表紙 21) 関野準一郎 東海道五十三次	4/2～5/15	高浜市青木町9-6-18 名鉄三河線「高浜港」下車、徒歩10分	(0566) 52-3366 ☎バス2台、普通車100台(無料)
	やさしいかわらのおはなし	5/21～7/3		
	シリーズ企画展 PLAY vol.1 表現における遊戯性	7/16～9/4		
Toyokawa City Sakuragaoka Museum 豊川市桜ヶ丘ミュージアム	新収蔵品展	4/5～7/3	豊川市桜ヶ丘町79-2 JR飯田線「豊川」または名鉄豊川線「豊川稲荷」下車、徒歩15分	(0533)85-3775 ☎100台(無料)
	第20回桜ヶ丘ミュージアム美術展	6/17～6/26		
	郷土作家 宮崎政穂展	7/21～8/13		
	豊川海軍工廠展	7/19～8/31		
	第31回風景の絵画展	8/30～9/11		

名称	催事名称	開催期間	所在地・交通案内	電話・駐車場
Toyota Municipal Museum of Art 豊田市美術館	デトロイト美術館展 大西洋を渡ったヨーロッパの名画たち	4/27～6/26	豊田市小坂本町8-5-1 名鉄三河線「豊田市」から徒歩15分	(0565)34-6610 ☎225台
	ジブリの立体建造物展	7/15～9/25		
	杉戸洋展	7/15～9/25		
	山本富孝展	4/16～6/26		
(表紙5) Toyohashi City Museum of Art and History 豊橋市美術館	「描く！マンガ展」 名作を生む画技に迫る	4/29～6/5	豊橋市今橋町3-1 JR・名鉄「豊橋」から市電に乗りし「豊橋公園前」下車、徒歩3分	(0532) 51-2882 ☎70台(3時間以上ある いは駐車券処理をしない 場合500円)
	丸沼芸術の森所蔵 アンドリュー・ワイエス水彩・素描展	7/16～8/21		
	市制施行110周年記念 放浪の天才画家 山下清展	9/22～10/23		
Hekinan City Tatsukichi Fujii Museum of Contemporary Art 碧南市藤井達吉現代美術館	大正の煌めきを求めて 一新収蔵作品を中心に	4/1～5/15	碧南市音羽町1-1 名鉄三河線「碧南」から徒歩6分	(0566) 48-6602 ☎300台(無料)
	いわき市立美術館名品展 アメリカ美術の力	6/11～8/7		
	鬼才 河鍋晩齋 幕末と明治を生きた絵師	8/20～10/2		
Obara Paper Art Museum 豊田市和紙のふるさと 和紙展示館	藤井達吉「山」	4/5～6/5	豊田市永太郎町洞216-1 名鉄三河線「豊田市」から、とよたおいでんバス「和紙のふるさと」下車、徒歩3分	(0565) 65-2151 ☎120台(無料)
	藤井達吉の芸術	6/7～9/4		

歴史系博物館

名古屋市内

名称	催事名称	開催期間	所在地・交通案内	電話・駐車場
ATSUTA JINGU MUSEUM 熱田神宮宝物館	熱田神宮宝物展 4月平常展	4/1～4/26	名古屋市熱田区神宮1-1-1 名鉄「神宮前」から徒歩5分 地下鉄「神宮西」から徒歩8分 JR「熱田」から徒歩10分	(052)671-0852 ☎16台(無料)
	熱田神宮宝物展 5月平常展	4/29～5/24		
	熱田神宮宝物展 6月平常展	5/27～6/28		
	熱田神宮宝物展 7月平常展	7/1～7/26		
	熱田神宮宝物展 8月平常展	7/29～8/30		
	熱田神宮宝物展 9月平常展	9/2～9/27		
The Museum of War & Peace REACE AICHI 戦争と平和の資料館 ピースあいち	丸木位里・丸木俊「原爆の図」展	～5/7	名古屋市名東区よもぎ台2-820 地下鉄東山線「一社」1番出口から北へ12分、又はバス上社11 系統右回り「じあみ」下車西へ3分	(052)602-4222 ☎3台(普通車300円)
	「2016沖縄展」～辺野古から沖縄・日本を考える～	5/17～7/2		
	民間戦艦と船員 私の八月十五日展～漫画家・戦争体験者 ～あの日の記憶	7/5～7/15 7/19～8/31		
Nagoya Castle 名古屋城	もうすぐ対面所・下御膳所公開開始！ よみがえる本丸御殿	～5/8	名古屋市中区本丸1-1 地下鉄名城線「市役所」7番出口から徒歩5分	(052)231-1700 ☎520台(普通車30分 180円)
Nagoya City Museum 名古屋市博物館 (表紙19)	特別展 アンコール・ワットへのみち インドシナに咲く神々の楽園	4/16～6/19	名古屋市瑞穂区瑞穂通1-27-1 地下鉄桜通線「桜山」下車、4番出口から南へ徒歩5分	(052)853-2655 ☎70台(普通車300円 大型バス1200円)
	特別展 日伊国交樹立150周年記念 世界遺産 ポンペイの壁画展	7/23～9/25		
Nanzan University Museum of Anthropology 南山大学人類学博物館	企画展 「人類学博物館紀要展」	5/20～6/16	名古屋市昭和区山里町18 南山大学名古屋キャンパスR棟地下1階 地下鉄名城線「八事日赤」1番出口から徒歩約8分 地下鉄鶴舞線「いりなか」1番出口から徒歩約15分	(052)832-3147(直通) ☎なし 公共交通機関 をご利用ください。
	企画展 「西江雅之コレクション展」	6/24～7/14		
	企画展 「学芸員おすすめのイッピン展」	8/22～9/3		
Japan Spinning Top Museum 日本独楽博物館	常設展	常時	名古屋市港区中之島通4-7-2 地下鉄「築地口」から西へ1km あおなみ線「稲永」から東へ1km	(052)661-3671 ☎なし
(表紙3,4) Bank of Tokyo-Mitsubishi UFJ Money Museum 三菱東京UFJ銀行貨幣資料館	企画展「広重 花鳥版画」	～5/15	名古屋市東区赤塚町25番地 市バス「赤塚白壁」停 徒歩1分 地下鉄桜通線「高岳」下車 徒歩20分	(052)933-5151 ☎なし
	特別展「広重 富士三十六景」	5/17～7/10		
	企画展「広重 六十余州名所図会」(前期)	7/12～9/25		
	企画展「広重 狂歌入東海道」	9/27～12/11		
	貨幣の常設展示	常時		

尾張

名称	催事名称	開催期間	所在地・交通案内	電話・駐車場
Saori Museum of History and Folklore 愛西市佐織歴史民俗資料室	常設展 愛西市佐織地区の歴史・民俗などを展示	常時	愛西市諏訪町郷西456-1 名鉄津島線「藤波」下車、徒歩10分	(0567) 26-1123 ☎30台
Museum of Kaigarayama Shell Mound 愛知県清洲貝殻山貝塚資料館	常設展示「朝日遺跡への招待」	常時	清須市朝日貝塚1 城北線「尾張星の宮」下車、徒歩10分 名鉄本線「新清洲」下車、徒歩30分	(052)409-1467 ☎無料

■休館日・入館料などについては直接各館・園にお問い合わせいただくか、HP等をご覧ください

名称	催事名称	開催期間	所在地・交通案内	電話・駐車場
Ama City Miwa Museum あま市美和歴史民俗資料館	第26回 ときのきねび展	5/30～6/29	あま市花正七反地1 名鉄津島線「木田」下車 北に徒歩10分	(052)442-8522 ☎ 20台(無料)
(表紙 2) Ichinomiya City Museum 一宮市博物館	企画展 「尾張洋画入門」	5/21～6/26	一宮市大和町妙興寺2390 名鉄名古屋本線「妙興寺」下車、南口から徒歩7分	(0586)46-3215 ☎ 61台(無料)
夏季小展 「土の中のいちのみや」	7/16～8/21			
企画展 「2016一宮美術作家協会展」	8/27～9/11			
企画展 「一宮写真協会選抜写真展」	9/15～9/25			
あいちトリエンナーレ2016関連事業 モバイル・トリエンナーレ	9/16～9/19			
Ichinomiya city Bisai Museum of History and Folklore 一宮市尾西歴史民俗資料館	特別展「戦時下の機業家たち」	6/18～8/21	一宮市起字下町211 JR「尾張一宮」・名鉄「名鉄一宮」駅から名鉄バス「起行き」で20分、 「起」下車、徒歩5分	(0586)62-9711 ☎ 20台(無料)
SHIROTOMACHI MUSEUM 城とまちミュージアム (犬山市文化史料館)	常設展	～6/27	犬山市大字犬山字北古券8 名鉄犬山線「犬山」または「犬山遊園」下車、徒歩15分	(0568) 62-4802 ☎ 25台(無料)
寄贈記念企画展 田中コレクションー犬山焼を中心にー(仮)	6/29～9/12			
National Treasure Inuyama Castle 国宝 犬山城	なし		犬山市大字犬山字北古券65-2 名鉄犬山線「犬山」下車、徒歩20分 または「犬山遊園」下車、徒歩15分	(0568) 61-1711 ☎ 犬山市観光駐車場 乗 用車129台(500円) バ ス11台(1500円)
Inuyama Castle Historical Museum 犬山城白帝文庫歴史文化館	常設展 犬山城と城下町	4/1～4/18 5/25～9/12	犬山市犬山北古券8(城とまちミュージアム内) 名鉄犬山線「犬山」または「犬山遊園」下車、徒歩15分	(0568) 62-4700 ☎ 25台(無料)
企画展 長久手合戦と犬山	4/20～5/23			
特別展 犬山・名古屋・江戸ー城主の見た絵図(仮)	9/15～10/20			
Iwasaki Castle Museum 岩崎城歴史記念館	常設展 「岩崎城の戦い」 ジオラマ・岩崎城址出土遺物など	常時	日進市岩崎町市場67 地下鉄東山線「星ヶ丘」から名鉄バス「岩崎御岳口」下車、徒歩3分	(0561)73-8825 ☎ 25台(無料)
Oguchi Historical Folk Museum 大口町歴史民俗資料館	(仮) 端午の節句	4/16～6/5	丹羽郡大口町伝右1-35 大口町健康文化センター3階 名鉄犬山線「柏森」から大口町コミュニティバスで10分、「健康文 化センター」下車	(0587)94-0055 ☎ 100台(無料)
(仮) 大口町・松江市姉妹都市提携記念 企画展	7/16～9/11			
Obu Folklore Museum 大府市歴史民俗資料館	企画展 大府へようこそ ～大府市の文化財～	～5/1	大府市桃山町5-180-1 JR東海道線・武豊線「大府」下車、徒歩10分	(0562)48-1809 ☎ 30台(無料)
企画展 衣ヶ浦の考古学 一惣作遺跡発見60周年ー	5/21～6/26			
企画展 アスリートの軌跡	7/16～9/4			
Kanie Town Folk Historical Material Museum 蟹江町歴史民俗資料館	蟹江の歴史と文化・小酒井不木資料などを展示	常時	海部郡蟹江町城1-214 JR「蟹江」から徒歩10分、近鉄「蟹江」から徒歩15分	(0567)95-3812 ☎ 50台(無料)
The Showa Era Lifestyle Museum 昭和日常博物館 (北名古屋市歴史民俗資料館)	ドキドキワクワク・新入学・はじめて・大図鑑 ～サクラ咲く校門で胸を躍らせたあの日～	～5/29	北名古屋市熊之庄御櫛53 名鉄犬山線「西春」から徒歩25分(タクシー10分)	(0568)25-3600 ☎ 100台(無料)
Kiyosu City nishibiwajima Tonya Memorial Museum 清須市西枇杷島問屋記念館	常設展 市場町の面影 ～青物問屋の商いと暮らし～	常時	清須市西枇杷島町西六軒20 名鉄名古屋本線「二ツ杵」から徒歩5分 またはJR東海道本線「枇杷島」から徒歩10分	(052)409-6471 ☎ なし
SETOGURA MUSEUM 瀬戸蔵ミュージアム	「瀬戸染付×鯛 一明治に華ひらいた花鳥曼荼羅の絵画ー」	5/14～7/10	瀬戸市蔵所町1-1 名鉄瀬戸線「尾張瀬戸」から徒歩5分 東名高速道路「名古屋IC」から車で約30分 東海環状自動車道「せと赤津IC」から車で約10分	(0561)97-1190 ☎ 189台(60分無料、以 降60分毎に100円)
(仮)「新出土品展 一門前B窯跡と音玄窯跡の発掘調査報告ー」	7/16～9/11			
(仮)「セトノベルティの魅力」	9/17～11/13			
Taketoyo Town Folk Historical Museum 武豊町歴史民俗資料館	ひな飾り展	～4/9	知多郡武豊町字山ノ神20-1 名鉄河和線「知多武豊」から北へ徒歩10分、「上ヶ」から南へ徒歩5分 JR武豊線「武豊」から西へ徒歩15分	(0569) 73-4100 ☎ 約60台(無料)
はたおり展	7/16～8/14			
常設展 ～武豊の歴史、産業、文化、民俗など～	常時			
Chita City Museum 知多市歴史民俗博物館	収蔵品展 「描かれた花鳥の美 ー花と生き物ー」	～4/10	知多市緑町12-2 名鉄常滑線「朝倉」下車、徒歩10分 西知多産業道路「朝倉IC」から車で2分	(0562) 33-1571 ☎ 23台(無料)
端午の節句 五月人形展	4/23～5/15			
遺跡から見つかった土器	5/28～7/3			
知多半島の風景	7/16～8/31			
祀り・祈り ー知多の祭祀と民間信仰ー	9/17～10/16			
MUSEUM OF ETHNOLOGY ART CHUBU UNIVERSITY 中部大学民族資料博物館	常設展示 (シルクロード室、地域研究エリア)	平日(月～金)、祝 日の大学の授業日	春日井市松本町1200 JR中央線「神領」からスクールバスで7分	(0568)51-9193 ☎ ※正門警備員の指示 にしたがってください (無料)
特別講座(古典絵画)	～4/7			
受講生 制作作品発表展示	土曜開館有			
Heishu Hosoi Memorial Hall and Tokai City Local History Museum 東海市立平洲記念館・ 郷土資料館	常設展 細井平洲直筆の書・画・書物 および研究書	常時	東海市荒尾町蜂ヶ尻67 名鉄「太田川」又は「聚楽園」から らんらんバス(東海市循環バス)「平洲記念館」下車	(052)604-4141 ☎ 普通車28台 大型バス2台(無料)
常設展 東海市の考古・歴史・民俗資料	常時			
企画展 平洲祭記念展	5/22～6/5			
Togo-cho Local Data Library 東郷町郷土資料館 昔体験館	郷土資料館・昔体験館ガイドツアー	申込みの都度随 時開催	愛知郡東郷町大字春木字西羽根穴2225-4 (イーストプラザがいこま館内) 地下鉄「赤池」下車、豊田市行き名鉄バス「和合」下車、徒歩2分	いこま館受付 (0561)37-5811 生涯学習課 (0561)38-6411 ☎ いこま館駐車場104台
Tokoname Tounomori とこなめ陶の森	企画展 「常滑の超絶技巧」	～5/8	常滑市瀬木町4-203 名鉄常滑線「常滑」からバスで10分「INAXライブミュージアム 前」下車、徒歩7分	(0569) 34-5290 ☎ 普通車30台
企画展 「八木虎雄コレクション」展	5/14～6/26			
企画展 「陶製墓標～陶に込めた祈り～」展	7/2～8/28			
企画展 「常滑の名工 長三(CHOZA)」展	9/3～10/23			

名称	催事名称	開催期間	所在地・交通案内	電話・駐車場
Nagakute Historical Museum 長久手市郷土資料室	常設展 長久手の戦いに関する資料や市の民俗資料を展示しています。	常設	長久手市武蔵塚204 リニモ(東部丘陵線)「長久手古戦場」下車、北西へ徒歩3分 東名高速「日進JCT」経由名古屋瀬戸道路「長久手IC」から西へ1.1km	(0561)62-6230 ☒ 郷土資料室正面駐車場:普通車12台、中型バス2台(無料) 古戦場公園西側駐車場:普通車37台、大型バス1~2台(無料)
Niimi Nankichi Memorial Museum 新美南吉記念館	新美南吉×Stepクリエイターズ イラスト原画展 「ごんぎつね」教科書掲載60周年記念展	4/9~7/3 7/16~10/23	半田市岩滑西町1-10-1 名鉄河和線「半田口」から徒歩20分	(0569)26-4888 ☒ 普通車61台、バス3台(無料)
Museum Meiji-Mura 博物館明治村	「開運!なんでも鑑定団」の北原照久コレクション 時空を超えた宝箱 歌舞伎はモダン ー錦絵からみる明治の歌舞伎とその時代ー 石川啄木 生誕130周年記念 本郷喜之床 期間限定公開	~6/26 5/28~ 4/2~4/24 13時~15時	犬山市内山1 名鉄犬山線「犬山」からバスで20分	(0568)67-0314 ☒ 900台(3~11月800円、12~2月500円、バス100台 1500円、二輪車50台 200円)
Handa Municipal Museum 半田市立博物館	第31回知多工芸展 知多の古窯Ⅱ 企画展「古代のくらし」	4/2~5/29 6/11~8/31 9/10~10/10	半田市桐ヶ丘4-209-1 名鉄河和線「成岩」より徒歩15分 名鉄河和線「知多半田」より徒歩20分 知多半島道路「半田IC」より車で5分	(0569)23-7173 ☒ 126台(無料)
Higashiura Town Local History Museum 東浦町郷土資料館	うのはな館春の企画展 「東浦の寺社宝物展」	4/16~5/22	知多郡東浦町大字石浜字桜見台18-4 JR武豊線「石浜」から徒歩15分	(0562)82-1188 ☒ 20台(無料)
Bijyutu no Mori Museum 美術の森	泰始皇帝の兵馬俑と銅馬車 野外広場 岩本幸「自然へのあこがれ立体」から平面へ」による石庭展 (野外ライブ毎月第三土曜10:00~) 企画展 元・明の青花と五彩展	常設 常設 4/1~9/30	知多郡美浜町布土85-1 名鉄河和線「河和口」下車、徒歩25分 南知多道路「美浜IC」より約7km	(0569)82-3500 ☒無料
The Little World Museum Of Man 野外民族博物館リトルワールド	特別展 あそびの世界 ~ひらめきのカタチ~	~8/31	犬山市今井成沢90-48 HPを参照ください。 http://www.littleworld.jp/access/	(0568)62-5611(代表) ☒ 乗用車1200台、自動二輪車200台、バス120台
Yatomi City Folk History Museum 弥富市歴史民俗資料館	「遊森津記」に描かれた風景 常設展「郷土の歴史と文化」	4/16~5/29 常時	弥富市前ヶ須町野方731 近鉄・名鉄・JR「弥富」下車、徒歩10分	(0567)65-4355 ☒ 11台(無料)

三 河

名称	催事名称	開催期間	所在地・交通案内	電話・駐車場
Anjo City Museum of History 安城市歴史博物館	企画展 「安城の文化財ーモノ語り名品展Ⅲー」 企画展 「そうだ!旅に出よう ~資料から見る昔の旅行~」 聖徳太子絵伝模写完成記念特別展 「まねる うつす つたえる」	4/16~7/3 7/23~9/4 9/24~11/6	安城市安城町城堀30 名鉄西尾線「南安城」から徒歩10分 JR東海道線「安城」からタクシー10分 東海道新幹線「三河安城」からタクシー20分	(0566)77-6655 ☒ 普通車240台 大型バス3台
Iouji Minzoku Sinyoukan 医王寺民俗資料館	この地域で使用されていた農具、生活用品の展示 奥三河の鉱物・岩石の展示	通年	新城市長篠弥陀の前2・5・6 JR飯田線「大海」から徒歩20分 新東名「新城IC」から5分	(0536)32-0136 ☒ 50台(無料) 大型バス可
Gamagori City Museum 蒲郡市博物館	没後50年企画展 「岸間芳松さんと灯火具コレクション」 夏休みミニ企画展 「妖怪になった道具たち」	7/29~8/28 7/29~8/28	蒲郡市栄町10-22 JR東海道線・名鉄蒲郡線「蒲郡」下車、徒歩10分	(0533)68-1881 ☒ 300台(無料、隣接する市民会館と共用)
Kota Town Local History Museum 幸田町郷土資料館	端午の節句 幸田の歴史と民俗	4/1~5/22 常時	額田郡幸田町大字深溝字清水36-1 JR東海道線「三ヶ根」下車、徒歩10分	(0564)62-6682 ☒ 5台(無料)
Shitara Town Okumikawa Local Material Museum 設楽町奥三河郷土館	常設展示 自然資料(2,300点)、考古資料(1,500点)、歴史資料(1,400点)、民俗資料(6,600点)合計1万点余を展示	常時	北設楽郡設楽町田口字アラコ14 JR飯田線「本長篠」から豊橋鉄道「田口」行きバス「田口」下車、徒歩10分	(0536)62-1440 ☒ 10台(無料)
Shinpukeji BodaijyuKan 真福寺菩提樹館	秋の盆栽名品展 紅葉 実物盆栽展	9/1~9/30 10/1~12/15	岡崎市真福寺町薬師山6 名鉄名古屋本線「東岡崎」からタクシー20分 湾岸道「豊田東IC」から15分	(0564)45-4626 ☒バス24台 乗用車100台
Tahara Municipal Museum 田原市博物館 (表紙17、18)	春の企画展 「田原の美術 道家珍彦展ーシルクロードと渥美ー」 夏の企画展 「川崎のぼる ~汗と涙と笑いと~展」	~5/15 7/9~9/4	田原市田原町巴江11-1 豊橋鉄道渥美線「三河田原」下車、徒歩15分	(0531)22-1720 ☒ 普通車60台、バス7台(無料)
Chiryu City Folk Historical Material Museum 知立市歴史民俗資料館	企画展「知立にあったお屋さんさん」(仮称) 常設展「知立の歴史と民俗」	7/23~9/4 上記以外の常時	知立市南新地2-3-3 名鉄名古屋本線「知立」下車徒歩7分	(0566)83-1133 ☒ 80台(無料)
Toyota City Museum of Local History 豊田市郷土資料館	端午の節句 ~資料館の五月人形~ 企画展 (仮)「没後70年 須藤しげるの世界」	4/26~5/29 7/5~9/4	豊田市陣中町1-21 名鉄三河線「梅坪」から南へ徒歩10分、「豊田市」から北へ徒歩15分とよたおいでんバス「陣中町一丁目」から徒歩5分	(0565)32-6561 ☒ 約20台(無料)
Toyota City Museum of Modern Industry and Living 豊田市近代の産業とくらし発見館	企画展「まゆまつり2016~カイコと道具~」 企画展 (仮)「本多静雄」	4/26~7/3 7/26~10/2	豊田市喜多町4-45 名鉄三河線「豊田市」から東へ徒歩約5分 愛知環状鉄道「新豊田」から東へ徒歩約8分 東名「豊田IC」から車で約15分	(0565)33-0301 ☒ 15台(その他市営児ノ口駐車場等利用可)
Toyota City Folk Craft Museum 豊田市民芸館	愛知県陶磁美術館所蔵 本多静雄コレクション 陶磁のこま犬 動物文様の民芸(仮)	~5/29 6/7~9/25	豊田市平戸橋町波岩86-100 名鉄三河線「平戸橋」から徒歩15分 猿投グリーンロード「枝下IC」から車で10分 東海環状道「豊田勘八IC」から車で10分	(0565)45-4039 ☒ 130台(無料) ※前田公園駐車場をご利用下さい。

名称	催事名称	開催期間	所在地・交通案内	電話・駐車場
Toyohashi City Futagawa Shuku Honjin Museum 豊橋市二川宿本陣資料館	伊豆守が行く	7/16～8/28	豊橋市二川町字中町65 JR東海道線「二川」下車、東へ1km	(0532)41-8580 ☎ 92台(無料)
	判じ絵の世界	10/8～11/27		
Shitaragahara Historical Museum 新城市設楽原歴史資料館	企画展 馬防柵の謎に迫る	7/2～9/4	新城市竹広字信玄原552 JR飯田線「三河東郷」下車、徒歩15分 東名「豊川IC」から新城方面へ40分	(0536)22-0673 ☎ 50台(無料)
IWASEBUNKO LIBRARY 西尾市岩瀬文庫	<企画展>江戸きやらくたあ図鑑 ～岩瀬文庫資料にみる“Cawaii”“オモシロ”キャラたち～	5/14～7/10	西尾市亀沢町480 名鉄西尾線「西尾」下車、徒歩20分 またはタクシー10分、または六万石くるりんバス「図書館・岩瀬文庫西」下車	(0563)56-2459 ☎ 80台(無料)
	<企画展> 「新編西尾市史」中間報告展 No.1	7/16～9/4		
	<企画展> 絵ものがたりファンタジアⅡ ～越境する絵物語～	9/10～11/6		
Furuhashi Retrospective Exhibition Center 古橋懐古館	特別展 「古橋家中興の祖古橋源六郎碑見」	4/1～9/30	豊田市稲武町タヒラ8 豊田おいでんバスで足助経由「稲武」へ足助より50分 東名「名古屋IC」から70分、「豊川IC」から90分、中央道「恵那IC」から40分、「飯田IC」から90分	(0565)82-2100 ☎ 普通車15台、大型バス2台(無料)
	企画展 「大学生のみた稲武の歴史と地理」	4/1～9/30		
	常設展 「維新前夜と動乱の群像」	常時		
Miyoshi Historical Folklore Museum みよし市立歴史民俗資料館	春季企画展 館蔵品展(仮称)	4/29～6/26	みよし市三好町陣取山44-1 地下鉄鶴舞線「赤池」から名鉄バス豊田市行「三好」下車、徒歩3分 東名「東名三好IC」より三好方面へ車で10分	(0561)34-5000 ☎ 10台(無料)
	夏季企画展 須恵器展(仮称)	7/16～9/11		
Yokota Museum ヨコタ博物館	魅惑の木彫展 ネパール・インドネシア・タイ・ニューギニアなど	4/5～7/31	新城市作手白鳥北ノ入15-1	(0536)37-2613 ☎ 50台(無料)

自然・技術系博物館

名古屋市内

名称	催事名称	開催期間	所在地・交通案内	電話・駐車場
Dental Science Museum (表紙16) 愛知学院大学歯学部 歯科資料展示室	ムシ歯予防 昭和のポスター展	4/1～9/30	名古屋市千種区楠元町1-100 愛知学院大学歯学部 楠元校舎(図書館情報センター1F) 地下鉄東山線「本山」1番出口、北へ徒歩7分 (開催時間 毎週火・金曜日 10:00～16:00)	(052)751-2561 内線1609 ☎ 楠元学舎内若干
	江戸時代の木の入れ歯	常設		
	あいちの二ホンカモシカ	常設		
The Electricity Museum (表紙11) でんきの科学館	実験名人によるサイエンスショー	4/29～5/1、 5/3～5/5 7/18、8/11、 9/19	名古屋市中区栄2-2-5 地下鉄「伏見」4番出口、東へ徒歩2分	(052)201-1026 ☎ 普通車80台(30分160円) 観光バス4台(無料)
	ゴールデンウィークイベント	4/29～5/1、5/3～5		
	夏休み実験教室	8/5、12、19、26		
Toyota Commemorative Museum of Industry and Technology トヨタ産業技術記念館	トヨタコレクション企画展 メイド・イン・ジャパンの系譜～受け継がれるDNA～	5/21～7/10	名古屋市西区則武新町4-1-35 名鉄名古屋本線「栄生」より徒歩3分 地下鉄東山線「亀島」2番出口より徒歩10分 なごや観光ルートバス(メーグル)8番のりば「トヨタ産業技術記念館」下車、0分	(052)551-6115 ☎ 普通車210台、大型バス10台(無料)
	開館記念特別イベント「ノリノリウィークエンド」	6/11、6/12		
	夏休み 発見☆体験ミュージアム	8/20、8/21		
Nagoya City Science Museum 名古屋市科学館	特別展「恐竜・化石研究所」	～6/12	名古屋市中区栄二丁目17-1 地下鉄東山線・鶴舞線「伏見」5番出口、南へ徒歩5分	(052)201-4486 ☎ なし
	特別展「南極へ行こう！」	7/16～9/4		
	企画展「磁石とモーター」	9/17～9/25		
Nagoya Maritime Museum・Fuji Antarctic Museum 名古屋海洋博物館・南極観測船ふじ	企画展「海の仕事パネル展」	7/16～9/4	名古屋港区港町1-9 名古屋港ポートビル内名古屋海洋博物館 地下鉄名港線「名古屋港」下車、徒歩5分	(052)652-1111 ☎ 観光バス／1回900円 乗用車／30分100円 (5時間以内)1000円(5時間以上24時間まで)
Noritake Garden Craft Center ノリタケの森 クラフトセンター	ノリタケミュージアム企画展「時代を彩ったノリタケの洋食器」	～9/4	名古屋市西区則武新町3-1-36 地下鉄東山線「亀島」2番出口から徒歩5分	(052)561-7114 ☎ 有料125台(30分100円 上限1,000円 5,000円以上のお買い上げで終日無料)
SCMAGLEV and Railway Park リニア・鉄道館	第5回 企画展 名古屋駅の130年 ～東海道新幹線の開業、そして超電導リニアによる中央新幹線へ～	～9/26	名古屋港区金城ふ頭3-2-2 JR名古屋駅からあおなみ線「金城ふ頭」下車、徒歩2分	(052)389-6100 当館には駐車場がございません。近隣のモノづくり文化交流エリア駐車場をご利用ください。
	リニア・鉄道館開館5周年記念展示	～9/26		
	新幹線運転台の特別公開	開館日毎日		
	みどころガイド	開館日毎日		
	クイズラリー	3/25～4/6の毎日 4/9～4/24の土日 4/29～5/8の毎日 以降、土日及び夏休み期間に実施予定		
	ガイドツアー 「体験しよう！発見しよう！新幹線車掌のおしごと」	～4/6の毎日 4/9～4/24の土日 4/29～5/8の毎日		
	ミニトレイン運転	5/3、5/4、5/5		
	現役駅社員、乗務員によるお仕事紹介(予定)	5月、6月、9月の土日(予定)		
	ガイドツアー 手動踏切操作体験(予定)	5/11～5/22の毎日(予定)		
	ガイドツアー 新幹線の進化の歴史(予定)	7/13～8/31の毎日(予定)		

■休館日・入館料などについては直接各館・園にお問合せいただくか、HP等をご覧ください

名称	催事名称	開催期間	所在地・交通案内	電話・駐車場
SCMAGLEV and Railway Park リニア・鉄道館	ガイドツアー きつぷの発券体験(予定)	7/13~8/31の 毎日(予定)	名古屋港区金城ふ頭3-2-2 JR名古屋駅からあおなみ線「金城ふ頭」下車、徒歩2分	(052) 389-6100 当館には駐車場がございません。近隣のモノづくり文化交流エリア駐車場をご利用ください。
	ペーパークラフト工作教室(予定)	8/1~8/31の 平日(予定)		

尾 張

名称	催事名称	開催期間	所在地・交通案内	電話・駐車場
AICHI HEALTH PLAZA Health Education Wing あいち健康プラザ 健康科学館	春の特別展示 「ピタゴラスハウス〜つくる・くむ・ためす〜いるんなカタチ展〜」 県民健康の日イベント あいち県民健康祭	~7/3 6/19 9/17~9/18	知多郡東浦町大字森岡字源吾山1-1 J R東海道線「大府」下車、西口から知多バスで12分 知多半島道路「大府東海IC」から約10分 知多バス「安松」から徒歩15分 ※県民健康の日イベント及びあいち県民健康祭の際は無料シャトルバスが運行	(0562) 82-0211(代) ☎188台(無料)、障害者用7台
Shippo Art Village あま市七宝焼アートヴィレッジ	翔ぶ七宝〜鳥の図いろいろ〜 夏期企画展	4/29~6/12 7/30~9/4	あま市七宝町遠島十三割2000 名鉄津島線「七宝」から徒歩25分 名鉄バス「安松」から徒歩15分 名古屋駅より車で約20分	(052)443-7588 ☎110台(無料) 大型バス6台
INAX MUSEUMS (PART OF LIXIL) (表紙 24) INAXライブミュージアム (PART OF LIXIL) (表紙 25)	「タイルの幾何学〜秩序と無限の模様」 「世界のタイル博物館」 企画展示室 「炎を操る 刀・やきもの・ガラス - 1050度、美の誕生 -」 「土・どろんこ館」 企画展示室	4/16~8/31 4/29~9/4	常滑市奥栄町1-130 名鉄常滑線「常滑」または「中部国際空港」より知多バス「知多半田駅」行き「INAXライブミュージアム前」下車徒歩2分 名鉄常滑線「常滑」より車で約6分、知多半島道路「半田IC」より約7分	(0569)34-8282 ☎普通車80台 大型バス3台(無料)
Brewing Tradition House 醸造伝承館	昔の豆味噌、溜醤油 醸造の道具類及び台帳等の展示	常設	知多郡武豊町小迎51 合名会社中定商店地内 名鉄河和線「知多武豊」から徒歩15分 JR武豊線「武豊」から徒歩5分 知多半島道路「半田南IC」より車で13分	(0569)72-0030 ☎3~4台(無料)
Toho Gas Gas Energy Exhibition Hall 東邦ガス ガスエネルギー館	常設展示	4/1~9/30	東海市新宝町507-2 名鉄常滑線「柴田」下車、送迎バスで10分 ※送迎バスは要予約(日曜連休) 国道23号線「竜宮IC」から南へ約3km 名古屋高速4号東海線「船見IC」から南へ約1km 伊勢湾岸自動車道「東海IC」から北へ約1km	(052)603-2527 ☎200台(無料)
TOYOTA Automobile Museum (表紙 26) トヨタ博物館 (表紙 27)	常設展リニューアル第1弾 一日・米・欧の自動車の歴史を一望に〜 小林彰太郎フォトアーカイブ展 「昭和の日本 自動車見聞録」	公開中 ~6/12	長久手市横道40-100 地下鉄「藤が丘」よりリニモ(東部丘陵線)「芸大通」下車、徒歩5分 名古屋瀬戸道路「長久手IC」より西へ0.4km	(0561)63-5151 ☎400台(無料)
Japan Monkey Centre 公益財団法人 日本モンキーセンター	特別展 霊長類の新常識!	~8/29	犬山市犬山官林26 名鉄犬山線「犬山」東口から直通バスで5分 中央道「小牧東IC」から尾張パークウェイ経由約10分 名古屋高速「小牧北IC」または名神「小牧IC」から国道41号線経由約20分	(0568)61-2327 ☎500台(有料) 普通車1000円 バス1500円
MIZKAN MUSEUM	半田春の山車祭り MIM自由見学(無料) ※通常のご見学内容とは一部異なります。 ※通常は有料・事前予約制です。 はんだ蔵のまち端午の節句 MIM自由見学(無料) ※通常のご見学内容とは一部異なります。 ※通常は有料・事前予約制です。 七夕イベント(名称・内容未定) 夏休みイベント(名称・内容未定)	4/16~4/17 5/3~5/4 7月 8月	半田市中村町2-6 名鉄河和線「知多半田」下車、徒歩13分 JR武豊線「半田」下車、徒歩3分 名古屋市内より(高速利用)約1時間 知多半島道路「半田中央IC」、又は「半田IC」より15分	(0569) 24-5111 ☎39台(他、バススペース有)
Minamichita Beachland 南知多ビーチランド	華やかドルフィン アマゾン展 おもちゃ王国10周年 パピリオン祭り	~6/26 ~6/26 ~6/26	知多郡美浜町奥田428-1 名鉄知多新線「知多奥田」下車、徒歩15分 南知多道路美浜ICから6km国道247号沿い	(0569)87-2000 ☎800台 普通車500円 大型1,000円

三 河

名称	催事名称	開催期間	所在地・交通案内	電話・駐車場
Gamagori Natural History Museum -Sea of Life- 蒲郡市生命の海科学館	ミニ企画展 「深海のフシギ ~熱水噴出孔は生命のゆりかご?~」 写真展 「北極の海・氷河の大崩落」	~5/23 ~6/6	蒲郡市港町17-17 JR東海道本線・名鉄蒲郡線「蒲郡」から徒歩3分	(0533)66-1717 ☎50台(無料) (大型バス5台)
Houraijisan Museum of Natural History 新城市鳳来寺山自然科学博物館	ジオから見る戦国の舞台展 ホットスポット新城一植物・きのこからみる新城の自然一展	~6/30 7/20~8/31	新城市門谷字森脇6 JR飯田線「本長篠」から豊鉄バス「鳳来寺」下車900m	(0536)35-1001 ☎10台(無料) 近くに大駐車場あり
Toyohashi Museum of Natural History (表紙 10) 豊橋市自然史博物館	市制施行110周年記念特別企画展 「メガ恐竜展 in 豊橋」 企画展 「ミニ水族館」	7/15~10/10 7/23~8/7	豊橋市大岩町字大穴1-238 JR東海道線「二川」下車、南口から豊橋総合動植物公園東門まで徒歩約6分	(0532)41-4747 ☎1650台(普通自動車200円、中型・大型自動車400円)
Home of Hatcho-Miso 八丁味噌の郷・史料館	常設展示	常時	岡崎市八帖町字還通69 東名「岡崎IC」から車で15分 名鉄名古屋本線「東岡崎」からタクシーで10分	(0564) 21-1355 ☎約25台(無料)
Hekinan Seaside Aquarium 碧南海浜水族館・碧南市青少年海の科学館	春の企画展 エビ VS カニ 夏の特別展 コウモリ(仮)	~5/8 7/16~9/25	碧南市浜町2-3 名鉄三河線「碧南中央」または「碧南」下車、徒歩15分	(0566) 48-3761 ☎200台(無料)

最新情報をチェックして愛知の博物館へでかけよう!

愛知県博物館協会公式 HP <http://www.aichi-museum.jp/>

愛知県博物館協会には博物館・資料館・美術館・動植物園・水族館・科学館など116館が加盟しています(2016年3月現在)。愛知県博物館協会公式HPからはさまざまな分野の博物館の情報がとれます。各博物館への玄関口としてご利用ください。