

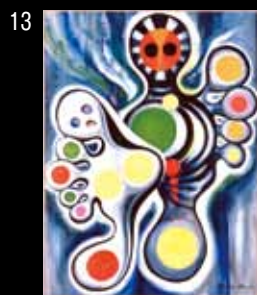

# おでかけガイド 愛知の 博物館

## 2015.03 → 2015.09

愛知県博物館協会  
Association of Museums in Aichi  
<http://www.aichi-museum.jp>



1. 国宝 初音調度 三榭飾り (江戸時代・17世紀) / 徳川美術館
2. 鈴木五郎《椅子 (総織部)》1992年 陶器 / メナード美術館蔵 / メナード美術館
3. 歌川国芳《猫の当字 かつを》天保14年 (1843) 個人蔵 / 名古屋市博物館
4. 「木造聖徳太子立像 (南無仏二歳像)」鎌倉時代 雲鏡寺蔵 / 半田市立博物館
- 5・6. マカオ展 民政総署内部・ベンガラ「撮影クレジット」[写真: 大川裕弘] / INAX ライブミュージアム
7. エミール・ガレ《鍍銀文脚付杯》1904年頃 / ヤマザキマザック美術館
8. 《東寺所蔵「兩界曼荼羅図」のうち「金剛界」》模写 / 愛知県立芸術大学芸術資料館蔵
9. 旧砲床 (28留弾砲) / 田原市博物館
10. 阿修羅像 / 杉本美術館
11. 片岡球子《面構 足利尊氏》1966年 紙本着彩 (麻布で裏打) 神奈川県立近代美術館 / 愛知県美術館
12. 堀 文子《流れ行く山の季節》1990年 佐藤美術館蔵 / 名都美術館
13. 岡本太郎《記念撮影》1975年 川崎市岡本太郎美術館蔵 / 豊橋市美術博物館
14. 置き時計 / あま市美和歴史民俗資料館
15. 松平忠清画像 安土桃山時代 天桂院 / 蒲郡市博物館
16. 黒田清輝《婦人像 (厨房)》1892 (明治25)年 東京藝術大学 / 名古屋ボストン美術館
17. アンリ・ド・トゥールーズ=ロートレック《馬上の二人の兵士》1881年 / おかざき世界子ども美術博物館
18. 「阿蘭陀真葉文水指 17~18世紀」 / 昭和美術館
19. 磯野宏夫《南国の海辺で》1999年 アクリル・イラストボード 王子ホールディングス株式会社所蔵 ©Hiroo ISONO / 稲沢市荻須記念美術館
20. 竹内栖鳳《スエズ景色》1901年海の見える社美術館 / 碧南市藤井達吉現代美術館
21. 北川民次《茶畑》 / 公益財団法人かみや美術館
22. 興津真紀子《光と希望》 / 清須市はるひ美術館
23. ススキコージ作 伊藤秀男 絵「おうしげきだん」(岩崎書店、2012年) 原画 作家蔵 / 一宮市三岸節子記念美術館
24. コリラと腕相撲対決機 / (公財)日本モンキーセンター
25. 「でんきの科学館展示室: 電気の旅」 / でんきの科学館

■休館日・入館料などについては直接各館・園にお問合せいただくか、HP 等をご覧ください

## 美術館

### 名古屋市内

名称	催事名称	開催期間	所在地・交通案内	電話・駐車場
Aichi Prefectural Museum of Art <p><b>愛知県美術館</b></p> <p><small>(表紙 11)</small></p>	ロイヤル・アカデミー展 <p>「月映」展 <p>片岡球子展 <p>芸術植物園展</p></p></p>	2/3～4/5 <p>4/17～5/31 <p>6/12～7/26 <p>8/7～10/4</p></p></p>	名古屋市東区東桜1-13-2 <p>地下鉄東山線・名城線「栄」、名鉄瀬戸線「栄町」下車 <p>オアシス21を經由し徒歩3分</p></p>	(052)971-5511 <p>☎ 600台（一般駐車料金 <p>30分以内ごとに270円）</p></p>
Araki Syuseikan Museum <p><b>荒木集成館</b></p>	中央構造線の化石たち東海化石研究所 <p>模型で楽しむ山車節句の飾り物 <p>吟月堂 鈴木照夫作陶展</p></p>	1/16～4/5 <p>5/8～8/9 <p>9/11～12/6</p></p>	名古屋市天白区中平5-616 <p>地下鉄鶴舞線「原」下車、市バスに乗り換え <p>「天白消防署」下車、徒歩2分</p></p>	(052)802-2531 <p>☎ 10台(無料)</p>
Kuwayama Art Museum <p><b>桑山美術館</b></p>	所蔵日本画展 <p>「院展の画家たちー近代日本画の開拓と創造ー」 <p>所蔵茶道具展「茶会へのいざない～正午の茶事～」</p></p>	4/4～7/5 <p>9/5～12/6</p>	名古屋市昭和区山中町2-12 <p>地下鉄鶴舞線「川名」下車、徒歩8分 <p>市バス(栄18および八事12)「山中」下車、徒歩3分</p></p>	(052)763-5188 <p>☎ 8台(無料)</p>
The Showa museum of art <p><b>昭和美術館</b></p> <p><small>(表紙 18)</small></p>	平成27年上期展 茶の湯の中の異国 <p>平成27年下期展 和歌の世界(仮題)</p>	4/4～7/5 <p>9/12～12/6</p>	名古屋市昭和区汐見町4-1 <p>地下鉄鶴舞線「いりなか」から徒歩13分</p>	(052)832-5851 <p>☎ 30台(無料)</p>
Daiichi Museum of Art <p><b>大一美術館</b></p>	没後110年 エミール・ガレ回顧展 <p>ガレvsドムvsラリック「ガラスアート三大巨匠展」</p>	～4/19 <p>4/22～11/1</p>	名古屋市市中村区鶴付町1-22 <p>地下鉄東山線「中村公園」より、市バス中村13系統「稲西車庫」行き「鶴付町」下車、南へ徒歩1分 <p>栄オアシス21より、市バス栄24系統「稲西車庫」行き、笹島停留所(名駅)經由「鶴付町」下車、南へ徒歩1分</p></p>	(052)413-6777 <p>☎ 乗用車30台 大型バス2台(無料)</p>
The Tokugawa Art Museum <p><b>徳川美術館</b></p> <p><small>(表紙 1)</small></p>	徳川美術館・蓬左文庫開館80周年記念春季特別展 <p>全点一孝公開 国宝 初音の調度 ー日本一の嫁入り道具ー</p> <p>企画展示 対極の美 白と黒がおりなす世界 <p>徳川美術館・蓬左文庫開館80周年記念特別展 <p>歿後400年記念 徳川家康 ー天下人の遺産ー</p> <p>徳川美術館・蓬左文庫開館80周年記念秋季特別展 <p>茶の湯の名品 ー利休・織部・有楽 至高の大名コレクションー</p></p></p></p>	4/11～5/31 <p>6/13～7/26 <p>8/1～9/13 <p>9/19～11/8</p></p></p>	名古屋市東区徳川町1017 <p>なごや観光ルートバス(メーグル)「徳川美術館」下車 <p>市バス基幹2系統・名鉄基幹バス「徳川園新出来」下車、徒歩3分 <p>JR中央線「大曾根」下車、南口より徒歩10分 <p>地下鉄名城線「大曾根」下車、3番出口より徒歩15分</p></p></p></p>	(052)935-6262 <p>☎ 美術館専用駐車場17台(無料) <p>市営徳川園駐車場80台(有料・大型バス可)</p></p>
Nagoya City Art Museum <p><b>名古屋市美術館</b></p>	若林藩 飛葉と振動 <p>画家たちと戦争:彼らはいかにして生きぬいたのか <p>リパール国立美術館所蔵 <p>英国の夢 ラファエル前派 展</p></p></p>	4/18～5/24 <p>7/18～9/23 <p>10/3～12/13</p></p>	名古屋市中区栄2-17-25(芸術と科学の杜・白川公園内) <p>地下鉄東山線・鶴舞線「伏見」下車、5番出口から南へ徒歩8分</p>	(052)212-0001 <p>☎ なし</p>
Nagoya/Boston Museum of Fine Arts <p><b>名古屋ボストン美術館</b></p> <p><small>(表紙 16)</small></p>	ボストン美術館 華麗なるジャポニスム展 <p>印象派を魅了した日本の美 <p>ボストン美術館×東京藝術大学 <p>ダブル・インパクト 明治ニッポンの美</p></p></p>	1/2～5/10 <p>6/6～8/30</p>	名古屋市中区金山町1-1-1 <p>JR・地下鉄・名鉄「金山」下車、南口すぐ</p>	(052)684-0101 <p>☎ 公共駐車場347台(有料・当ビル地下)</p>
FURUKAWA Art Museum・TAMESABURO Memorial Museum <p><b>古川美術館・分館 爲三郎記念館</b></p>	古川美術館企画展「四季書～青春之章」 <p>分館爲三郎記念館特別展「メイド・イン・愛知 工芸の架け橋」 <p>古川美術館企画展「四季暦～朱夏之章」 <p>古川美術館企画展「四季暦～白秋之章」 <p>分館爲三郎記念館企画「唐長展」(仮称)*</p></p></p></p>	3/14～5/10 <p>5/23～7/26 <p>8/11～10/12 <p>(※記念館企画展の会期 <p>8/29～10/12)</p></p></p></p>	名古屋市千種区池下町2－50 <p>地下鉄東山線「池下」1番出口より東へ徒歩3分</p>	(052)763-1991 <p>☎ 専用駐車場16台(無料・3か所) 特約コインパーキング15台(2時間まで無料・2か所)</p>
Hori Art Museum <p><b>文化のみち 堀美術館</b></p>	常設展  日本の近代美術を代表する芸術家たち	常時	名古屋市東区主税町4-4-2 <p>地下鉄桜通線「高岳」2番出口から徒歩10分 <p>市バス基幹2系統「白壁」南へ徒歩5分</p></p>	(052)979-5717 <p>☎ 11台 (60分200円)</p>
Morimura Museum of Yamatoe-Art <p><b>森村記念館</b></p>	初夏のやまと絵展 <p>明治・大正時代郷土絵師展 <p>古唐津陶磁展</p></p>	4/1～6/28 <p>7/1～9/27 <p>6/3～8/10</p></p>	名古屋市東区東桜1-10-18 <p>地下鉄「栄」「久屋大通」から徒歩3分</p>	(052)971-0456 <p>☎ 2台(有料)</p>
The Yamazaki Mazak Museum of Art <p><b>ヤマザキマザック美術館</b></p> <p><small>(表紙 7)</small></p>	ヤマザキマザック美術館コレクション展 <p>世界に挑んだ明治の美 宮川香山とアール・ヌーヴォー</p>	2/19～4/19 <p>4/25～8/30</p>	名古屋市東区葵1-19-30 <p>地下鉄東山線「新栄町」(1番出口)直結</p>	(052)937-3737 <p>☎ 30分まで無料 <p>30分ごとに200円</p></p>

### 尾張

名称	催事名称	開催期間	所在地・交通案内	電話・駐車場
Aichi Prefectural Ceramic Museum <p><b>愛知県陶磁美術館</b></p>	特別企画展 プラハ国立美術工芸博物館所蔵 <p>耀きの静と動 ポヘミアン・グラス</p> <p>企画展 鯉江良二展－土に遡る それ以前・それ以後－同時開催 常滑－古常滑・急須・陶彫－</p> <p>企画展 鯉江良二展－土に遡る それ以前・それ以後－同時開催 常滑－古常滑・急須・陶彫－</p>	4/11～5/24 <p>6/6-8/2 <p>8/8-10/12</p></p>	瀬戸市南山口町234 <p>東名高速道路「名古屋IC」から瀬戸、豊田・足助方面へ約10km <p>東名高速道路「日進IC」經由、名古屋瀬戸道路「長久手IC」から瀬戸方面に約5km <p>東海環状自動車道「せと赤津IC」から長久手方面に約7km <p>リニモ(東部丘陵線)「陶磁資料館南」下車、「知の拠点あいいち」横の歩道を約600m</p></p></p></p>	(0561)84-7474 <p>☎ 250台(無料)</p>
UNIVERSITY ART MUSEUM, AICHI UNIVERSITY OF THE ARTS <p><b>愛知県立芸術大学 芸術資料館</b></p> <p><small>(表紙 8)</small></p>	博士前期課程 2年生[油画・版画領域]研究発表展(芸術資料館) <p>博士前期課程 1年生[油画・版画領域]研究発表展(芸術資料館) <p>油画専攻 4年研究発表展(芸術資料館) <p>デザイン専攻作品展(芸術資料館)</p></p></p>	6/11～6/18 <p>6/25～7/2 <p>7/9～7/16 <p>7/23～7/30</p></p></p>	(芸術資料館) <p>愛知県長久手市岩作三ヶ峯1-114 <p>市営地下鉄東山線終点「藤が丘」下車、東部丘陵線(リニモ)「芸大通」下車 徒歩約10分 <p>(サテライトギャラリー) <p>名古屋市中区錦3-21-18 中央広小路ビル3階 <p>地下鉄「栄」9番出口より徒歩5分 <p>広小路通栄東急イン北向い</p></p></p></p></p></p>	(0561)76-4698 <p>芸術資料館 <p>☎ 無料 校内若干 <p>サテライトギャラリー <p>☎ 周辺にコインパーキング</p></p></p></p>

名称	催事名称	開催期間	所在地・交通案内	電話・駐車場
MUSEUM OF HORYUJI MURAL REPRODUCTIONS, AICHI UNIVERSITY OF THE ARTS <p><b>愛知県立芸術大学 法隆寺金堂壁画模写展示館</b></p>	第2期 特別陳列 <p>「釈迦金棺出現図模写と名画模写－群像描写－」 <p>第3期 特別陳列 <p>「釈迦金棺出現図模写と名画模写－群像描写－」 <p>第1期 特別陳列(未定)</p></p></p></p>	4/16～4/30 <p>5/16～5/31 <p>9/16～9/30</p></p>	(法隆寺金堂壁画模写展示館) <p>長久手市岩作三ヶ峯1-114 <p>地下鉄東山線終点「藤が丘」下車、東部丘陵線(リニモ)「芸大通」下車、徒歩約10分</p></p>	(0561)76-4698 <p>☎ 3台(無料)</p>
Ichinomiya City Memorial Art Museum Of Setsuko Migishi <p><b>一宮市三岸節子記念美術館</b> <small>(表紙 23)</small></p>	常設展「三岸節子 花とともに」 <p>企画展「えということば 伊藤秀男展」</p>	4/7 ～7/12 <p>8/1～8/30</p>	一宮市小信中島字郷南3147-1 <p>JR「尾張一宮」名鉄「名鉄一宮」から名鉄バス2番のりば「起」行きで約15分「起工高」下車、徒歩1分</p>	(0586)63-2892 <p>☎ 50台(無料) <p>(大型バス可)</p></p>
Inazawa City Oguiss Memorial Art Museum <p><b>稲沢市荻須記念美術館</b> <small>(表紙 19)</small></p>	平成27年度企画展 <p>磯野宏夫展 ー生命・緑の輝きー <p>荻須高徳常設展</p></p>	7/18～8/16 <p>通年</p>	稲沢市稲沢町前田365-8 <p>名鉄「国府宮」から名鉄バス「アピタ稲沢店」・「矢合観音」行き約7分 <p>「美術館保健センター」で下車</p></p>	(0587)23-3300 <p>☎ 乗用車80台、バス2台(無料)</p>
Kasugai City Tofu Memorial Museum <p><b>春日井市道風記念館</b></p>	館蔵品展「書の魅力」 <p>館蔵品展「書がつくりだす清涼空間」 <p>企画展「おののとうふう」</p></p>	～4/19 <p>4/22～7/12 <p>7/17～9/13(予定)</p></p>	春日井市松河戸946-2 <p>J R中央線「勝川」下車、タクシー10分、徒歩30分 <p>「大曾根」からゆとりーとラインで「川村」下車、徒歩10分 <p>名二環、上り線は「松河戸IC」から3分、下り線は「小幡IC」から5分</p></p></p>	(0568)82-6110 <p>☎ 44台(無料)</p>
Kamiya Museum of Art <p><b>かみや美術館</b></p> <p><small>(表紙 21)</small></p>	北川民次 油絵・ガラス絵展 <p>飯野豊夫也 木版画展</p>	4/12～8/23 <p>9/6～12/20</p>	半田市有脇町10-8-9 <p>名鉄「半田」より「緑ヶ丘」行きバスにて「春日山美術公園前」下車、徒歩5分 <p>知多半島道路「阿久比IC」より東へ6分</p></p>	(0569)29-2626 <p>☎ 10台(無料)</p>
Sugimoto Art Museum <p><b>杉本美術館</b></p> <p><small>(表紙 10)</small></p>	杉本健吉をさがせ <p>「ほとけ」</p>	～4/21 <p>4/23～9/15</p>	知多郡美浜町美浜緑苑1-12-1 <p>名鉄知多新線「美浜緑苑」から徒歩7分</p>	(0569)88-5171 <p>☎ 15台(無料)</p>
Seirankan Museum of Calligraphy <p><b>晴嵐館</b></p>	常設展示「大池晴嵐の書業と文房四宝」 <p>企画展示 「大池晴嵐の書～中国明清時代の詩文作品 I」 <p>秋季特別展示 「村瀬太乙の書画」</p></p>	3/31～9/30 <p>3/31～9/16 <p>9/18～9/30</p></p>	江南市大海通町青木22 <p>名鉄犬山線「江南」下車、東へタクシー5分または徒歩15分 <p>名神高速「小牧IC」より西へ車で10分 <p>名古屋高速尾北線「小牧北IC」より西へ車で10分</p></p></p>	(0587)56-3170 <p>☎ 普通車・大型バス可(無料)</p>
Kiyosu City Haruhi Art Museum <p><b>清須市はるひ美術館</b></p> <p><small>(表紙 22)</small></p>	清須市第8回はるひ絵画トリエンナーレ <p>清須市はるひ美術館収蔵作品展 <p>ミッフィーのたのしいお花畑展</p></p>	4/19～6/7 <p>6/17～6/27 <p>7/4～9/30</p></p>	清須市春日夢の森1 <p>JR東海道本線「清洲」から徒歩20分または「きよすあしがるバス」利用 <p>名二環自動車道「清洲東IC」から5分、名古屋高速道路「春日出口」(一宮方面より)から5分、「清須出口」(名古屋方面より)から5分</p></p>	(052)401-3881 <p>☎ 101台(無料)</p>
Meito Art Museum <p><b>名都美術館</b></p> <p><small>(表紙 12)</small></p>	<特別展>草木の息吹に魅せられて 花と緑の日本画 <p>ー佐藤美術館所蔵「国際花と緑の博覧会」出品作品よりー</p> <p>&lt;所蔵品展&gt; 日本画っていいね <p>&lt;併設企画&gt; はやぶさの会2015 <p>ー愛知県立芸術大学 日本画研究室ー</p> <p>&lt;所蔵品展&gt; 日本の原風景 ～富士をめぐる旅～</p></p></p>	4/1～5/24 <p>6/13～7/26 <p>8/21～9/27</p></p>	長久手市秋ヶ池301 <p>東部丘陵線(リニモ)「秋ヶ池公園」下車、2番出口から歩道を右方向へ進み、東狭間交差点を右折(徒歩5分)</p>	(0561)62－8884 <p>☎ 47台(無料)</p>
MENARD ART MUSEUM <p><b>メナード美術館</b></p> <p><small>(表紙 2)</small></p>	“みたい！日本画”所蔵企画 <p>日本画名作展ー近代から現代までー</p> <p>所蔵企画展 みどり図鑑ー緑をめぐる3つの視点ー</p> <p>特別企画 鈴木五郎展</p>	3/12～5/6 <p>5/13～7/12 <p>7/24～9/23</p></p>	小牧市小牧5-250 <p>【名古屋・栄方面より】名鉄・都市間高速バス「桃花台線」(570円) <p>名鉄バスセンター(メナード館4F)～栄(オアシス21)經由「小牧市民病院北」下車徒歩3分 <p>【豊橋・岡崎方面より】名鉄「名古屋」(犬山線)→「岩倉」下車乗換え、名鉄バス「小牧行き」市民病院前經由「メナード美術館前」又は市役所經由「小牧市民病院北」下車、徒歩3分 <p>【栄・大曾根・春日井方面より】栄(名城線)→平安通(上飯田線～名鉄小牧線直通乗入れ)→小牧駅下車、西口より徒歩15分又はバス5分 <p>【お車】「小牧IC」名古屋方面出口より、および名古屋高速小牧線「小牧南出口」より国道41号線に入り、「弥生町」交差点を東へ1km</p></p></p></p></p>	(0568)75-5787 <p>☎ 普通車13台(車イス用1台含む) <p>公共交通機関をご利用ください。</p></p>

## 三河

名称	催事名称	開催期間	所在地・交通案内	電話・駐車場
Okazaki City Museum <p><b>岡崎市美術博物館</b></p>	施設改修のため休館	4/1～ <p>2016/3/31</p>	岡崎市高隆寺町1 岡崎中央総合公園内 <p>名鉄「東岡崎」から名鉄バス「中央総合公園」行 <p>「美術博物館」下車、徒歩3分 <p>東名「岡崎IC」より10分</p></p></p>	(0564)28-5000 <p>☎ 860台(無料)</p>
The World Children's Art Museum in Okazaki <p><b>おかざき世界子ども美術博物館</b></p> <p><small>(表紙 17)</small></p>	第27回リトルアーティスト展 <p>企画展「安野光雅のふしぎな世界 空想工場の絵本展」 <p>特別企画展 「開館30周年記念 おかざき世界子ども美術博物館 コレクション展」 <p>企画展「脳がびっくら！錯覚・錯視・ふしぎ博物館」 <p>企画展「ペーパーファンタジーの世界展」</p></p></p></p>	3/7～4/12 <p>4/18～6/7 <p>6/13～7/12 <p>7/18～9/13 <p>9/19～11/23</p></p></p></p>	岡崎市岡町字鳥居戸1－1 <p>名古屋駅より名鉄電車(急行)に乗り45分で美合駅下車、タクシ－で約5分 <p>東名高速道路岡崎インターより国道1号豊橋方面へ約10分</p></p>	(0564)53－3511 <p>☎ 普通車195台、大型バス8台(無料)</p>
Kariya City Art Museum <p><b>刈谷市美術館</b></p>	企画展宮西達也ワンダーランド展 <p>企画展イエラ・マリ展 一字のない絵本の世界ー <p>企画展及川正通(特大号)展</p></p>	4/25～6/7 <p>7/18～8/30 <p>9/19～11/8</p></p>	刈谷市住吉町4-5 <p>JR・名鉄三河線「刈谷」下車、南口から徒歩約10分</p>	(0566)23-1636 <p>☎ 60台(無料)</p>
Kawara Museum of Takahama City, a Hometown of Ceramics <p><b>高浜市やきもの里かわら美術館</b></p>	特別展天野喜孝展 想像を超えた世界 <p>企画展館蔵瓦展(仮)</p>	4/11～5/24 <p>5/30～7/5</p>	高浜市青木町9-6-18 <p>名鉄三河線「高浜港」下車、徒歩10分</p>	(0566)52-3366 <p>☎ バス2台、普通車100台(無料)</p>
Toyota Municipal Museum of Art <p><b>豊田市美術館</b></p>	改修工事のため平成27年10月9日(金)(予定)まで休館		豊田市小坂本町8-5-1 <p>名鉄「豊田市」から徒歩15分</p>	(0565)34-6610 <p>☎ 107台</p>

■休館日・入館料などについては直接各館・園にお問合せいただくか、HP 等をご覧ください

名称	催事名称	開催期間	所在地・交通案内	電話・駐車場
Toyohashi City Museum of Art and History <b>豊橋市美術博物館</b> <small>(表紙 13)</small>	「新」収蔵品展	4/7～5/24	豊橋市今橋町3-1 JR・名鉄「豊橋」から市電に乗車し、「豊橋公園前」下車、徒歩3分	(0532)51-2882 ☎ 70台(3時間以上あるいは駐車券処理をしない場合500円)
	第37回豊橋美術展	4/28～5/10		
	「軍隊と豊橋」展	5/29～6/28		
Hekinan City Tatsukichi Fujii Museum of Contemporary Art <b>碧南市藤井達吉現代美術館</b> <small>(表紙 20)</small>	岡本太郎と中村正義「東京展」	8/8～9/27	碧南市音羽町1-1 名鉄三河線「碧南」から徒歩6分	(0566)48-6602 ☎ 普通車300台(無料)
	生誕150年記念 竹内栖鳳	4/14～6/7		
	時空を超えてつむぐ 多和英子vs放菴・達吉・鉄五郎	7/3～8/23		
Obara Paper Art Museum <b>豊田市和紙のふるさと和紙展示館</b>	誕生! 碧南発 行動美術 - 70年の時を経て蘇るあの時の情熱を -	9/1～10/18	豊田市永太郎町洞216-1 名鉄「豊田市」から、とよたおいでんバス「和紙のふるさと」下車、徒歩3分	(0565)65-2151 ☎ 120台(無料)
	6月1日～10月末まで休業中			

## 歴史系博物館

### 名古屋市内

名称	催事名称	開催期間	所在地・交通案内	電話・駐車場
ATSUTA JINGU MUSEUM <b>熱田神宮宝物館</b>	熱田神宮宝物展 4月平常展	3/27～4/28	名古屋市熱田区神宮1-1-1 名鉄「神宮前」から徒歩5分 地下鉄「神宮西」から徒歩8分 J R「熱田」から徒歩10分	(052)671-0852 ☎ 16台(無料)
	熱田神宮宝物展 5月平常展	5/ 1～5/26		
	熱田神宮宝物展 6月平常展	5/29～6/23		
	熱田神宮宝物展 7月平常展	6/26～7/28		
	熱田神宮宝物展 8月平常展	7/31～8/25		
	熱田神宮宝物展 9月平常展	8/28～9/22		
Japanese Christian Museum <b>切支丹遺跡博物館</b>	常設展示	常時	名古屋市中区橋1-21-38 地下鉄「東別院」下車、徒歩5分	(052)321-5307 ☎ 5台(無料)
The Museum of War & Peace REACE AICHI <b>戦争と平和の資料館 ピースあいち</b>	写真展 平和を紡ぐ1000人の女性	4/7～5/10	名古屋市名東区よもぎ台2-820 地下鉄東山線「一社」1番出口から北へ徒歩12分 又は地下鉄「上社」から市バス上社11系統右回り「じあみ」下車、西へ3分	(052)602-4222 ☎ 3台(普通車300円)
	企画展 戦後70年=今、振り返る沖縄戦と日本軍	5/19～7/4		
	民間戦没船と船員の記録展	7/7～7/18		
Nagoya Castle <b>名古屋城</b>	企画展 戦争と若者 - 没後70年 竹内浩三の詩とその時代	7/21～8/30	名古屋市中区本丸1-1 地下鉄名城線「市役所」7番出口より徒歩5分	(052)231-1700 ☎ 520台(普通車30分180円)
	特別陳列 「天守にかける夢 ～戦災焼失から70年～」	3/21～5/10		
Nagoya City Museum <b>名古屋市博物館</b> <small>(表紙 3)</small>	エピソードでたどる 書の散歩道	2/28～4/5	名古屋市瑞穂区瑞穂通1-27-1 地下鉄桜通線「桜山」下車、4番出口から南へ徒歩5分	(052)853-2655 ☎ 70台(普通車300円大型バス1200円)
	いつだって猫展	4/25～6/7		
	魔女の秘密展	7/18～9/27		
Nanzan University Museum of Anthropology <b>南山大学人類学博物館</b>	常設展	常時	名古屋市昭和区山里町18 南山大学名古屋キャンパスR棟地下1階 地下鉄名城線「名古屋大学」1番出口より徒歩約8分 地下鉄名城線「八事日赤」2番出口より徒歩約8分 地下鉄鶴舞線「いりなか」1番出口より徒歩約15分	(052)832-3147(直通) ☎ なし 公共交通機関をご利用ください。
Japan Spinning Top Museum <b>日本独楽博物館</b>	常設展	常時	名古屋市中区中之島通4-7-2 地下鉄「築地口」より西へ1km あおなみ線「稲永」より東へ1km	(052)661-3671 ☎ なし

### 尾張

名称	催事名称	開催期間	所在地・交通案内	電話・駐車場
Saori Museum of History and Folklore <b>愛西市佐織歴史民俗資料室</b>	常設展 愛西市佐織地区の歴史・民俗などを展示	常時	愛西市諏訪町郷西456- 1 名鉄津島線「藤浪」下車、徒歩10分	(0567)26-1123 ☎ 30台
Museum of Kaigarayama Shell Mound <b>愛知県清洲貝殻山貝塚資料館</b>	常設展示「朝日遺跡への招待」	常設	清須市朝日貝塚1 城北線「尾張星の宮」下車、徒歩10分 名鉄「新清洲」下車、徒歩30分	(052)409-1467 ☎ 無料
Ama City Miwa Museum <b>あま市美和歴史民俗資料館</b> <small>(表紙 14)</small>	第25回とよきのきねんび展	6/1～30	あま市花正七反地 1 名鉄津島線「木田」下車 北に徒歩10分	(052)442-8522 ☎ 7台(無料)
Ichinomiya City Museum <b>一宮市博物館</b>	企画展「合併10周年 いちのみやのあゆみ」	4/25～5/31	名鉄名古屋本線「妙興寺」駅下車南口より徒歩7分、 ニコニコふれあいバス「博物館西」下車徒歩5分	(0586)46-3215 ☎ 61台(無料)
	夏季小展示「うつわのうつりかわり」	7/18～8/23		
	企画展「2015 -宮美術作家協会展」	8/29～9/13		
	企画展「一宮写真協会選抜写真展」	9/17～9/27		

名称	催事名称	開催期間	所在地・交通案内	電話・駐車場
Ichinomiya City Bisai Museum of History and Folkore <b>一宮市尾西歴史民俗資料館</b>	春季特別展 「一宮郷土史編纂の歩み」 夏企画展展 「木曾川 子どもユニバーシティー」	4/25～5/31 7/25～8/30	一宮市起字下町211 JR「尾張一宮」名鉄「名鉄一宮」から名鉄バス「起」行きで20分「起」下車、徒歩5分	(0586)62-9711 ☎ 約27台(無料)
SHIROTOMACHI MUSEUM <b>城とまちミュージアム (犬山市文化史料館)</b>	春企画展「犬山を紡ぐ文化」 夏企画展 タイトル未定	3/18～6/16 6/18～9/7	犬山市大字犬山字北古券8 名鉄「犬山」または「犬山遊園」下車、徒歩15分	(0568)62-4802 ☎ 25台(無料)
National Treasure Inuyama Castle <b>国宝 犬山城</b>	なし		犬山市大字犬山字北古券65-2 名鉄犬山線「犬山」下車、徒歩20分 または「犬山遊園」下車、徒歩15分	(0568)61-1711 ☎ 犬山市観光駐車場 乗用車129台(500円) バス11台(1500円)
Inuyama Castle Historical Museum <b>犬山城白帝文庫歴史文化館</b>	常設展 犬山城と城下町 企画展 長篠・長久手合戦と成瀬家	4/1～4/20 5/21～9/30 ※展示替えのため休館する場合があります 4/22～5/19	犬山市犬山北古券8(城とまちミュージアム内) 名鉄犬山線「犬山」または「犬山遊園」下車、徒歩15分	(0568)62-4700 ☎ 25台(無料)
Iwasaki Castle Museum <b>岩崎城歴史記念館</b>	常設展 「岩崎城の戦い」ジオラマ・岩崎城址出土遺物など	常時	日進市岩崎町市場67 地下鉄東山線「星ヶ丘」より名鉄バス「岩崎御岳口」下車、徒歩3分	(0561)73-8825 ☎ 25台(無料)
Oguchi Historical Folk Museum <b>大口町歴史民俗資料館</b>	端午の節句	4/18～5/31	丹羽郡大口町伝右1-35 大口町健康文化センター3階 名鉄犬山線「柏森」から大口町コミュニティバスで10分「健康文化センター」下車	(0587)94-0055 ☎ 100台(無料)
Obu Folklore Museum <b>大府市歴史民俗資料館</b>	ミニ展示 大府へようこそ	3/21～5/3	大府市桃山町5-180-1 J R東海道線・武豊線「大府」下車、徒歩10分	(0562)48-1809 ☎ なし
	企画展「おおぶの遺跡」	7/11～8/16		
	市制45周年記念特別展 大倉和親と大府	8/29～11/29		
Kanie Town Folk Historical Material Museum <b>蟹江町歴史民俗資料館</b>	蟹江の歴史と文化・小酒井不木資料などを展示	常時	蟹江町城1-214 JR「蟹江」から徒歩10分 近鉄「蟹江」から徒歩15分	(0567)95-3812 ☎ 70台(無料)
The Showa Era Lifestyle Museum <b>昭和日常博物館 (北名古屋市歴史民俗資料館)</b>	企画展 春・ネル・おふとん 昭和時代の「寝る」にまつわる博物誌 企画展 大エジプト柄展	3/1～5/31 7/1～8/30	北名古屋市熊之庄御櫓53 名鉄犬山線「西春」から徒歩25分(タクシー10分)	(0568)25-3600 ☎ 100台(無料)
Kiyosu City nishibiwajima Tonya Memorial Museum <b>清須市西枇杷島問屋記念館</b>	常設展 市場町の面影 ～青物問屋の商いと暮らし～	常時	清須市西枇杷島町西六軒20 名鉄名古屋本線「二ツ杵」から徒歩5分 またはJR東海道本線「枇杷島」から徒歩10分	生涯学習課 (052)409-6471 ☎ なし
SETOGURA MUSEUM <b>瀬戸蔵ミュージアム</b>	本業焼 新出土品展(仮称)	4/11～6/28 7/4～9/13	瀬戸市蔵所町1-1 名鉄瀬戸線「尾張瀬戸」から徒歩5分 東名高速道路「名古屋IC」より車で約30分 東海環状自動車道「せと赤津IC」より車で約10分	(0561)97-1190 ☎ 189台(60分無料、以降60分毎に100円)
Taketoyo Town Folk Historical Museum <b>武豊町歴史民俗資料館</b>	ひな祭り展 はたおり展	～4/21 7/18～8/16	知多郡武豊町字山ノ神20-1 名鉄河和線「知多武豊」下車、北へ徒歩10分、 「上ヶ」下車、南へ徒歩5分 JR武豊線「武豊」下車、西へ徒歩15分	(0569)73-4100 ☎ 30台(無料)
Chita City Museum <b>知多市歴史民俗博物館</b>	収蔵品展「古代の埴作り」 収蔵品展「端午の節句 五月人形展」 収蔵品展「平安時代の焼物 -市指定文化財 概観 古窯出土品の全て-」 愛知県美術館・愛知県陶磁美術館 移動美術館「えものがたり やきものがたり」 市制45周年記念「知多市のあゆみ展～あの頃の町こんな事～」	3/21～4/12 4/25～5/17 5/30～6/28 7/4～9/1 9/12～10/18	知多市緑町12-2 名鉄常滑線「朝倉」下車、徒歩10分 西知多産業道路「朝倉IC」から車で2分	(0562)33-1571 ☎ 23台(無料)
MUSEUM OF ETHNOLOGY ART CHUBU UNIVERSITY <b>中部大学民族資料博物館</b>	2015春季企画展示 「自然布-悠久の技に遊ぶ」 2015夏季企画 常設コレクション展示	5/21～7/3 7/7～8/9	春日井市松本町1200 JR中央線「神領」からスクールバスで7分	(0568)51-9193 ☎ (正門指示・無料)
Heishu Hosoi Memorial Hall and Tokai City Local History Museum <b>東海市立平洲記念館・郷土資料館</b>	常設展 細井平洲直筆の書・画・書物 および研究書 常設展 東海市の考古・歴史・民俗資料	常時 常時	東海市荒尾町蜂ヶ尻67 名鉄「太田川」又は「聚楽園」下車 らんらんバス(東海市循環バス)「平洲記念館」下車	(052)604-4141 ☎ 普通車28台 大型バス2台(無料)
Togo-cho Local Data Library <b>東郷町郷土資料館</b>	郷土資料館・昔体験館ガイドツアー	申込みの都度 随時開催	愛知郡東郷町大字春木字西羽根4225-4 (イーストプラザいこまい館内) 地下鉄「赤池」から名鉄バス「豊田市」行き「和合」下車、徒歩2分	いこまい館受付 (0561)37-5811 生涯学習課(申込先) (0561)38-6411 ☎ 68台(無料・いこまい館前駐車場)
Tokoname tounomori <b>とこなめ陶の森</b>	「常滑焼の窯道具」展	4/4～5/24	常滑市瀬木町4丁目28番地 名鉄「常滑」駅からバスで10分「INAXライブミュージアム前」より徒歩7分	(0569)34-5290 ☎ 普通車30台
	「木型・土型・石塚型」展	5/30～7/26		
	「沢田重治」遺作展	8/1～10/4		
Nagakute Historical Museum <b>長久手市郷土資料室</b>	常設展 長久手の戦いに関する資料や市の民俗資料を展示しています。	常設	長久手市武蔵塚204 東部丘陵線(リニモ)「長久手古戦場」下車、西へ徒歩3分 東名高速「日進JC」經由名古屋瀬戸道路「長久手IC」から西へ1.1km	(0561)62-6230 ☎ 郷土資料室正面駐車場(古戦場公園東側・県道側)：普通車12台、中型バス2台(無料)古戦場公園西側駐車場：普通車37台、大型バス1～2台(無料)

■休館日・入館料などについては直接各館・園にお問合せいただくか、HP 等をご覧ください

名 称	催 事 名 称	開催期間	所在地・交通案内	電話・駐車場
Niimi Nankichi Memorial Museum <b>新美南吉記念館</b>	企画展「12人が描く新美南吉の世界」	4/8～7/5	半田市岩滑西町1-10-1	(0569)26-4888 ☎ 61台(無料)
	特別展「南吉と戦争」(仮称)	7/18～10/25	名鉄「半田口」から徒歩20分	
Museum Meiji-Mura <b>博物館明治村</b>	開村50周年記念特別展「デザインの黎明」	3/7～6/28	犬山市内山1	(0568)67-0314 ☎ 900台(普通車800円 大型バス1500円)
	開村50周年記念「明治村の輝跡 ～明治の息吹をいつまでも～」	3/7～6/28	名鉄「犬山」からバスで20分	
Handa Municipal Museum <b>半田市立博物館</b>	第30回知多工藝展	4/4～5/31	半田市桐ヶ丘4-209-1	(0569)23-7173 ☎ 126台(無料)
(表紙 4)	館蔵品展 岩田覚太郎展	6/6～7/5	名鉄河和線「知多半田」より徒歩20分	
	企画展 半田の文化財	7/18～9/6	知多半島道路「半田IC」より車で5分	
Higashiura Town Local History Museum <b>東浦町郷土資料館</b>	うのはな館春の企画展「武豊線電化 鉄道展」	4/18～5/24	知多郡東浦町大字石浜字桜見台1 8-4	(0562)82-1188 ☎ 20台(無料)
	秦始皇帝の兵馬俑と銅馬車	常設		
Bijyutu no Mori Museum <b>美術の森</b>	野外広場 岩本幸三「自然へのあこがれ、立体から平面へ」による石庭展	常設	知多郡美浜町布土85-1	(0569)82-3500 ☎ 無料
	企画展 元・明の青花と五彩展	3/1～9/27	名鉄河和線「河和口」下車、徒歩25分	
	ギャラリー瀧義 版画による着物図柄展	4/13～9/27	南知多道路「美浜IC」より約7km	
The Little World Museum Of Man <b>野外民族博物館リトルワールド</b>	Dr.リトルのヘンテコ研究室 ～発見！おもしろ道具～	3/14～8/31	犬山市今井成沢90-48	(0568)62-5611 (代表) ☎ 乗用車1200台、自動二輪車200台、バス120台
			HPを参照ください。 http://www.littleworld.jp/access/	
Yatomi City Folk History Museum <b>弥富市歴史民俗資料館</b>	常設展 「郷土の歴史と文化」 「22種類の弥富金魚」	常時 (月・火休館)	弥富市前ヶ須町野方731	(0567)65-4355 ☎ 11台(無料)
			近鉄・名鉄・JR「弥富」下車、徒歩10分	

## 三 河

名 称	催 事 名 称	開催期間	所在地・交通案内	電話・駐車場
Anjo City Museum of History <b>安城市歴史博物館</b>	国史跡指定記念特別展「三河真宗の名刹 本證寺」	4/18～7/5	安城市安城町城堀30	(0566)77-6655 ☎ 普通車240台 大型バス3台
	企画展「わたしの見た戦争～戦時下の子どもたち～」	7/18～8/30	名鉄西尾線「南安城」から徒歩10分	
	特別展「北斎の富士～富嶽三十六景・富嶽百景～」	9/12～10/18	JR東海道本線「安城」からタクシー～20分 東海道新幹線「三河安城」からタクシー～20分	
Iouji Minzoku Siryoukan <b>医王寺民俗資料館</b>	この地域で使用されていた農具、生活用品の展示 奥三河の鉱物・岩石の展示	通年	新城市長篠弥陀の前2-5-6	(0536)32-0136 ☎ 50台(無料) 大型バス可
Okazaki Shinkin Bank Museum <b>岡崎信用金庫資料館</b>	「日本の貨幣」「世界の貨幣」パネルや映像集による「貨幣の偽造防止技術」の紹介	常時	岡崎市伝馬通1-58	(0564)24-2367 ☎ 8台(無料)
Gamagori City Museum <b>蒲郡市博物館</b>	企画展 「天柱院の文化財 ―竹谷松平家の歴史―」(仮称)	8/1～8/30	蒲郡市栄町10-22	(0533)68-1881 ☎ 300台(無料・隣接する市民会館と共用)
Kota Town Local History Museum <b>幸田町郷土資料館</b>	端午の節句	4/1～5/17	額田郡幸田町大字深溝字清水36-1	(0564)62-6682 ☎ 5台(無料)
	幸田町の歴史・民俗	常設	JR東海道本線「三ヶ根」下車、徒歩10分	
Shitara Town Okumikawa Local Material Museum <b>設楽町奥三河郷土館</b>	常設展示 自然・考古・歴史・民俗 展示資料1万点以上	常時	北設楽郡設楽町田口字アラコ14	(0536)62-1440 ☎ 10台(無料)
			JR飯田線「本長篠」より、豊橋鉄道「田口」行きバス「田口」下車、徒歩10分	
Shinpukuji BodaijyuKan <b>真福寺菩提樹館</b>	山野草展	4/15～5/5	岡崎市真福寺町薬師山6	(0564)45-4626 ☎ バス25台 乗用車50台
	春の新緑花盆栽展	5/6～6/30	名鉄「東岡崎」よりタクシー～20分	
	涼風盆栽展	7/1～8/31	湾岸道「豊田東IC」より15分	
Tahara Municipal Museum <b>田原市博物館</b>	春の企画展「帰ってきた国指定重要文化財 渡辺崋山 筆千山万水図～初公開奈良岩雄氏寄贈資料」	4/11～5/24	田原市田原町巴江11-1	(0531)22-1720 ☎ 普通車60台、バス7台(無料)
	夏の企画展「戦後70年 渥美半島と戦争」	7/18～8/30	豊橋鉄道渥美線「三河田原」下車、徒歩15分	
	秋の企画展「写楽と豊国～役者絵と美人画の流れ～」	9/5～10/18		
Chiryu City Folk Historial Material Museum <b>知立市歴史民俗資料館</b>	企画展「終戦70年!戦争を忘れない」(仮称)	7/18～9/6	知立市南新地2-3-3	(0566)83-1133 ☎ 80台(無料)
	常設展「知立の歴史」	上記の期間以外	名鉄「知立」下車、徒歩7分	
Toei Town Municipal Museum <b>東栄町博物館</b>	常設展	常時	北設楽郡東栄町本郷大森1	(0536)76-1266 ☎ 35台(無料)
			JR飯田線「東栄」から町営バス東栄線「本郷」下車、徒歩10分	
Toyokawa City Sakuragaoka Museum <b>豊川市桜ヶ丘ミュージアム</b>	第19回桜ヶ丘ミュージアム美術展	6/19～28		
	郷土作家 岩原良仁展	7/23～8/15		
	豊川海軍工廠展	7/18～8/30	豊川市桜ヶ丘町79-2	(0533)85-3775 ☎ 約100台(無料)
	第30回風景の会絵画展	9/1～13	JR飯田線「豊川」または名鉄豊川線「豊川稲荷」下車、徒歩15分	
	東北復興応援企画 斎藤清展	9/24～10/24		
Toyota City Museum of Local History <b>豊田市郷土資料館</b>	企画展「ハカる～古い道具と昔のくらし～」	1/31～4/12	豊田市陣中町1-21	(0565)32-6561 ☎ 約20台(無料)
	常設展「豊田市のあゆみ」	4/1～9/30	名鉄「梅坪」から南へ徒歩10分、名鉄「豊田市」から北へ徒歩15分、とよたおいでんバス「陣中町一丁目」から徒歩5分	
	企画展「豊田市の成果から～弥生・古墳時代編～」	7/4～8/30		

名 称	催 事 名 称	開催期間	所在地・交通案内	電話・駐車場
Toyota City Museum of Modern Industry and Living <b>豊田市近代の産業とくらし発見館</b>	企画展「明治・大正・昭和・平成 まちなかの変遷」	2/10～4/5	豊田市喜多町4-45	(0565)33-0301 ☎ 15台(その他市営児ノ口駐車場等利用可)
	常設展「とよたの近代産業」	4/1～9/30	名鉄「豊田市」より東へ徒歩約5分	
	企画展「まゆまつり2015 加茂蚕糸(仮)」	4/28～6/28	愛知環状鉄道「新豊田」より東へ徒歩約8分 東名「豊田IC」より車で約15分	
Toyota City Folk Craft Museum <b>豊田市民芸館</b>	企画展「名誉市民 本多静雄コレクションⅣ」	3/17～5/24		
	企画展 猿投窯発見60年記念「よみがえる猿投窯 陶芸家・大石訓義作品展」	3/17～5/24	豊田市平戸橋町波若86-100	(0565)45-4039 ☎ 130台(無料)
	企画展「(仮)木綿の染織 ―三河木綿・緋・絞り・筒描・型染―」	5/31～9/27	名鉄三河線「平戸橋」から徒歩15分	
Toyohashi City Futagawa Shuku Honjin Museum <b>豊橋市二川宿本陣資料館</b>	五月人形展 ―端午の節句―	4/18～5/10	豊橋市二川町字中町65	(0532)41-8580 ☎ 129台(無料)
	館蔵品展	4/25～6/14	JR東海道本線「二川」下車、東へ1km	
	東「貝」道五十七次展	7/18～8/30		
Shitaragahara Historical Museum <b>新城市設楽原歴史資料館</b>	収蔵品展「岩瀬忠震」	4/15～6/30	新城市竹広字信玄原552	(0536)22-0673 ☎ 50台(無料)
	企画展「古地図に見る「長篠・設楽原の戦い」	7/1～11/1	JR飯田線「三河東郷」下車、徒歩15分 東名高速道路「豊川IC」より新城市方面40分	
IWASEBUNKO LIBRARY <b>西尾市岩瀬文庫</b>	<企画展>江戸時代ハウツー本	4/11～6/28	西尾市亀沢町480	(0563)56-2459 ☎ 80台(無料)
	<山田満寛氏顕彰特別展>虫愛づる人々	7/4～9/20	名鉄「西尾」下車、駅から徒歩20分、またはタクシー10分、または六万石くるりんバス「図書館・岩瀬文庫西」下車	
	<企画展>江戸時代の料理本	9/26～12/6		
Furuhashi Retrospective Exhibition Center <b>古橋懐古館</b>	特別展 富士山世界文化遺産登録記念「仰ぎ見る富士山」展	27/4～28/3	豊田市稲武町タヒラ8-1	(0565)82-2100 ☎ 普通車15台、大型バス2台(無料)
	特別展 古橋源六郎彌克物語展 ～伊勢神祕の夕日に誓う～	27/4～28/3	豊田おいでんバスで足助経由「稲武」へ足助より50分 「名古屋IC」から70分、「豊川IC」から90分 「恵那IC」から40分、「飯田IC」から90分	
	企画展 明治人の手紙	27/4～28/3		
	常設展 幕末明治維新の動乱の群像	27/4～28/3		
Miyoshi Historical Folklore Museum <b>みよし市立歴史民俗資料館</b>	春季企画展 花と緑の古陶 ～古代みよしを彩った、花紋と灰釉の世界～	5/2～6/28	みよし市三好町陣取山44-1	(0561)34-5000 ☎ 10台(無料)
	夏季企画展 昆虫展(仮称)	7/11～9/6	地下鉄鶴舞線「赤池」から、名鉄バス豊田市行「三好」下車、徒歩3分 東名「東名三好IC」より三好方面へ車で10分	
Yokota Museum <b>ヨコタ博物館</b>	古代装飾展 ―パンチェン遺跡から発掘されたコレクションの中から装飾品を展示―	4/1～7/31	新城市作手白鳥北ノ入15-1	(0536)37-2613 ☎ 50台(無料)

## 自然・技術系博物館

### 名古屋市内

名 称	催 事 名 称	開催期間	所在地・交通案内	電話・駐車場
Dental Science Museum <b>愛知学院大学歯学部 歯科資料展示室</b>	入れ歯の歴史	4/1～9/30	名古屋市千種区楠元町1-100	(052)751-2561 内線1609 ☎ 楠元学舎内若干
	最新の歯科医療	常設	愛知学院大学歯学部 楠元校舎(図書館情報センター1F)	
	あいちのニホンカモシカ	常設	地下鉄東山線「本山」1番出口北、徒歩7分 (開館時間 毎週 火・金曜日 10:00～16:00)	
The Electricity Museum <b>でんきの科学館</b>	実験名人によるサイエンスショー	4/29、7/20、8/14～16	名古屋市中区栄2-2-5	(052)201-1026 ☎ 普通車80台(30分160円) 観光バス4台(無料)
	ゴールデンウィークイベント	5/2～6	地下鉄「伏見」4番出口、東へ徒歩2分	
	シルバーウィークイベント	9/19～23		
TOYOTA Commemorative Museum of Industry and Technology <b>トヨタテクノミュージアム 産業技術記念館</b>	GWイベント どなたにも楽しみたいだけるモノづくりイベントを3講座予定	4/29、30、5/1	名古屋市西区則武新町4-1-35	(052)551-6115 ☎ 普通車210台、大型バス10台(無料)
	開館記念特別イベント 「ノリノリウィークエンド」	6/6、7	名鉄:名古屋本線「栄生」から徒歩3分 地下鉄:東山線「亀島」から徒歩10分 市バス:名古屋駅11番のりば 「名古屋駅」行(循環) 「産業技術記念館」下車、徒歩3分 名古屋観光ルートバス「メーブル」:名古屋駅8番のりば「産業技術記念館」下車、徒歩0分	
	科学技術映画上映会	7/18、19、25、26、8/1、2、8、9 8/13～8/16(計12日間(予定))		
Nagoya City Science Museum <b>名古屋市科学館</b>	特別展「夢と感動の宇宙展」	3/14～5/24	名古屋市中区栄二丁目17-1	(052)201-4486 ☎ なし
Nagoya Maritime Museum・Fuji Antarctic Museum <b>名古屋海洋博物館・南極観測船ふじ</b>	南極観測船ふじ30周年記念特別展「ふじが果たした役割(仮称)」	7/18～9/23	名古屋市港区港町1-9	(052)652-1111 ☎ 観光バス/1回900円 普通車/30分100円(5時間以内) 1000円(5時間以上24時間まで)
Noritake Garden Craft Center <b>ノリタケの森クラフトセンター</b>	ノリタケミュージアム企画展「乃りたけの和食器」	9/9～9/6	名古屋市西区則武新町3-1-36	(052)561-7114 ☎ 125台(有料:30分100円 上限1000円5000円以上のお買い上げで終日無料)

## 尾 張

名称	催事名称	開催期間	所在地・交通案内	電話・駐車場
AICHI HEALTH PLAZA Health Education Wing <b>あいち健康プラザ 健康科学館</b>	健康科学館 春の特別展示「わくわく！迷路ワールド ～こころの扉を開いてゴールを目指せ～」	3/14～6/28	知多郡東浦町大字森岡字源吾山1-1 JR「大府」西口から知多バスで12分 知多半島道路「大府東海IC」から約10分	(0562)82-0211(代) ☎ 188台(無料) 障害者用7台
Shippo Art Village <b>あま市七宝焼アートヴィレッジ</b>	春期企画展「七宝製の道具たち」 夏期企画展「有線七宝の美(仮)」	5/2～6/14 8/1～9/13	あま市七宝町遠島十三割2000 名鉄津島線「七宝」から徒歩25分 名鉄バス「安松」から徒歩15分 名古屋駅より車で約20分	(052)443-7588 ☎ 110台(無料) 大型バス6台
INAX MUSEUMS(LIXIL Group) <b>INAXライブミュージアム (LIXILグループ)</b> (表紙 5、6)	企画展「マカオのアズレージョ ポルトガル生まれのタイルと石畳」 企画展「大地の赤 ベンガラ異空間」	4/11～8/25 4/25～9/6	名鉄線「常滑駅」または中部国際空港より知多バス「知多半田駅」 行き「INAXライブミュージアム前」下車徒歩2分 名鉄線「常滑駅」より車で約6分 中部国際空港より車で約10分(「りんくうIC」降りる) セントレアライン(名古屋方面から)「常滑」ICより車で約7分 知多半島道路「半田IC」より車で約15分	(0569)34-8282 ☎ 普通車80台、大型バス3台(無料)
Kunizakari Museum of Sake <b>國盛 酒の文化館</b>	常設展	常時	半田市東本町2-24 JR「半田」から徒歩7分	(0569)23-1499 ☎ バス3台 普通車15台(無料)
Brewing Tradition House <b>醸造「伝承館」</b>	昔の豆味噌、溜醤油 醸造の道具類及び台帳等の展示	常設	知多郡武豊町小迎51 合名会社中定商店地内 名鉄河和線「知多武豊」から徒歩15分 JR武豊線「武豊」から徒歩5分 知多半島道路「半田南IC」より車で13分	(0569)72-0030 ☎ 3～4台(無料)
Aichi Steel Forging Technology Museum <b>愛知製鋼 鍛造技術の館</b>	「自動車用鍛造品」と「大野鍛冶」の歴史について展示	常設	東海市荒尾町ワノ割1 愛知製鋼(株)鍛造総合事務所内 名鉄常滑・河和線「太田川」もしくは「聚楽園」下車、タクシーで10分(徒歩不可) 国道247号線(西知多産業道路)または国道302号線東海インター交差点西へ300m	(052)604-1111(大代表) ☎ 5台(無料)
Toho Gas Gas Energy Exhibition Hall <b>東邦ガス ガスエネルギー館</b>	地球温暖化とエネルギー	常時	東海市新宝町507-2 名鉄常滑線「柴田」下車、送迎バスで10分 ※送迎バスは要予約(日曜運休) 国道23号線「竜宮IC」から南へ約3km 名古屋高速4号東海線「船見IC」から南へ約1km 伊勢湾岸自動車道「東海IC」から北へ約1km	(052)603-2527 ☎ 200台(無料)
TOYOTA Automobile Museum <b>トヨタ博物館</b>	「クラウン60周年記念展」 企画展「はたらく自動車」	4/25～7/5 7/18～9/27	長久手市横道41-100 地下鉄「藤が丘」より東部丘陵線(リニモ)に乗り換え「芸大通」下車、徒歩5分 名古屋瀬戸道路「長久手IC」より西へ0.4km	(0561)63-5151 ☎ 400台(無料)
Japan Monkey Centre <b>公益財団法人 日本モンキーセンター</b> (表紙 24)	特別展 サルの「すごい」にせまる	3/21～8/31	犬山市犬山官林26 名鉄犬山線「犬山」東口から直通バスで5分 中央道「小牧IC」から尾張パークウェイ経由約10分 名古屋高速「小牧東IC」または名神高速「小牧IC」から国道41号線 経由約20分	(0568)61-2327 ☎ 500台(有料) 普通車1000円 バス1500円
Minamichita Beachland <b>南知多ビーチランド</b>	ふれあいおさかな館 体感！超巨大生物展	3/21 オープン 3/21～8/31	知多郡美浜町奥田428-1 名鉄知多新線「知多奥田」下車、徒歩15分 南知多道路「美浜IC」より10分	(0569)87-2000 ☎ 800台(有料) 普通車500円 二輪車200円 バス1000円

## 三 河

名称	催事名称	開催期間	所在地・交通案内	電話・駐車場
Gamagori Natural History Museum -Sea of Life- <b>蒲郡市生命の海科学館</b>	常設展「原始地球の時代」[海の誕生・生命・酸素の発生] 「生命の大爆発」[魚たちの進化] 「海のハ虫類イクトサウルス」	常時	蒲郡市港町17-17 名鉄・JR「蒲郡」から徒歩3分	(0533)66-1717 ☎ 50台(無料) 大型バス5台
Hourajisan Museum of Natural History <b>新城市鳳来寺山自然科学博物館</b>	特別展 新城市の自然誌 地学編 ～後世に残したい新城市の地質遺産～	4/19～8/31	新城市門谷字森脇 6 JR飯田線「本長篠」乗換え、豊鉄バス「鳳来寺」から900m	(0536)35-1001 ☎ 10台(無料) 近くに大駐車場あり
Toyohashi Museum of Natural History <b>豊橋市自然史博物館</b>	企画展「日本の生物多様性と其の保全」 第30回特別企画展「天空を制した巨大翼竜と鳥たち」	5/16～6/21 7/10～8/30	豊橋市大岩町字大穴1-238 JR「二川」南口から豊橋総合動植物公園東門まで徒歩約6分	(0532)41-4747 ☎ 1650台(普通自動車200円、中型・大型自動車400円)
Home of Hatcho-Miso <b>八丁味噌の郷・史料館</b>	常設展示	常時	岡崎市八帖町字往還通69 東名「岡崎IC」より車で15分 名鉄「東岡崎」よりタクシー10分	(0564)21-0151 ☎ 25台(無料)
Hekinan Seaside Aquarium <b>碧南海浜水族館 碧南市青少年海の科学館</b>	ウニのおしりはどこにある？ (仮)うなぎ	3/21～5/10 7/18～9/27	碧南市浜町2-3 名鉄三河線「碧南中央」または「碧南」下車、徒歩15分	(0566)48-3761 ☎ 250台(無料)

最新情報をチェックして愛知の博物館へでかけよう！

愛知県博物館協会公式 HP 「あいちの博物館と仲間達」 <http://www.aichi-museum.jp/>

愛知県博物館協会には博物館・資料館・美術館・動植物園・水族館・科学館など117館が加盟しています(2015年1月現在)。

愛知県博物館協会公式 HP 「あいちの博物館と仲間達」からはさまざまな分野の博物館の情報がとりだせます。各博物館への玄関口としてご利用ください。