



おでかけガイド 愛知の 博物館

2022.10 → 2023.03

愛知県博物館協会
Association of Museums in Aichi
<http://www.aichi-museum.jp>

感染症拡大防止などのため、会期中であっても臨時休館をする場合がございます。ご来館の際は、直接各館・園にお問い合わせいただくか、各館・園のHP等で最新情報をご確認ください。

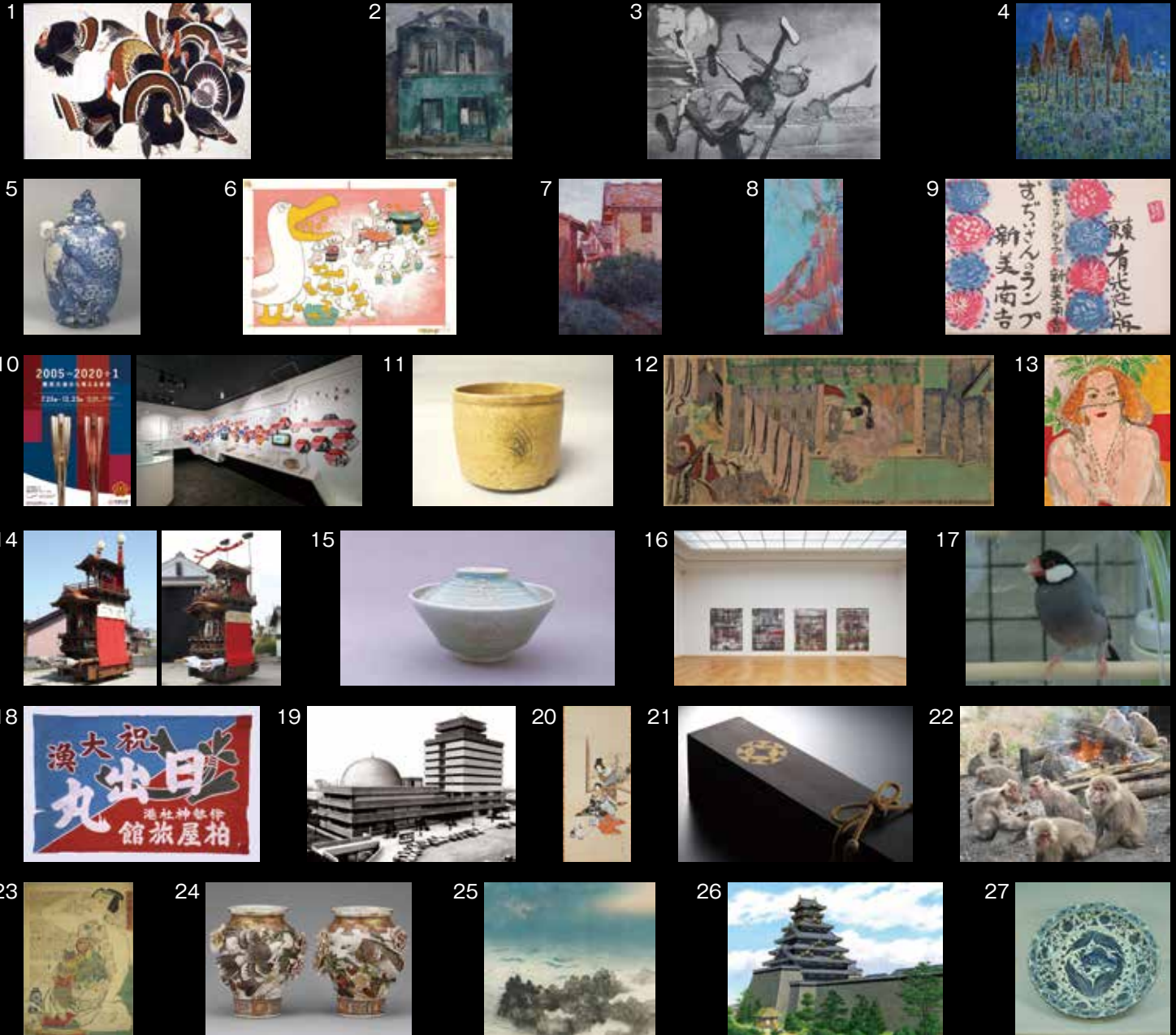

1. 市野亨「七彩鳥」1942年 古川美術館
2. 佐伯祐三《洗濯屋》1925年 個人蔵 ヤマザキマザック美術館
3. 浜田知明「風景」かみや美術館
4. 阿野義久《蒼風》2021年 清須市はるみ美術館
5. 初代川本樹吉《染付花鳥図獅子鈕蓋付大鉢壺》1876年頃 瀬戸蔵ミュージアム蔵 瀬戸市美術館
6. 馬場のぼる「11ひきのねことあほうどり」リトグラフ（色校用）1972年 こくま社蔵 刈谷市美術館
7. 加藤藤児「屋後（白山麓）」1912年 高浜市やきもの里かわら美術館
8. 西田真人「七夕」（一宮市・真清田神社）2016年 敬愛まちづくり財団蔵 一宮市博物館
9. 「おぢいさんのランプ」新美南吉著、棟方志功装丁の表紙（カバー無）1942年 新美南吉記念館
10. 第6回企画展「2005→2020+1」中京大学スポーツミュージアム
11. 黄瀬戸筒茶碗《銘：村雨》桃山時代 桑山美術館
12. 国宝 源氏物語絵巻 柏木（二）平安時代 12世紀 徳川美術館
13. アンリ・マティス《ヴェールをかぶった女》10/7～12/25 展示 メナード美術館
14. 板山 大湯組 花王車、西成岩 西組 敬神車 半田市立博物館
15. 金彩重彫紋蓋茶碗 深溝本光寺蔵 刈谷市歴史博物館
16. ゲルハルト・リヒター《ビルケナウ》2014年 [CR 937] 油彩、キャンバス ゲルハルト・リヒター財団 ドレスデン・アルベルティヌム美術館での展示風景（2015年）Photo David Brandt, courtesy Gerhard Richter Archive, Dresden ©Gerhard Richter, 2022 (07062022) 豊田市美術館
17. 2022年4月より勤務している「文鳥学芸員」桜文鳥のさくら 弥富市歴史民俗資料館
18. 大漁旗《日丸》柏屋旅館 田原市博物館
19. 市立名古屋科学館パンフレット 1964年 名古屋科学館
20. 河鍋暁斎《寛永時代美人図》1916年 河鍋暁斎記念美術館蔵 一宮市三岸節子記念美術館
21. 大岡七宝紋をあしらった刀箱（安藤平久氏所蔵、当館に寄託）（とよかわ紋・藩ワールドより）豊川市桜ヶ丘ミュージアム
22. たき火にあたるサル 日本モンキーセンター
23. 飲食養生鑑 安城市歴史博物館
24. 高浮彫薔薇鳩花瓶（一対）初代宮川香山 明治時代前期～中期 横山美術館
25. 横山大観《南溟の夜》昭和19年（1944）東京国立近代美術館蔵 名都美術館
26. 豊臣時代の犬塚城天守（香川元太郎）豊橋市二川本陣資料館
27. 青花魚藻文輪花大盤 口径77.2cm 美術の森

■ 休館日・入館料などについては直接各館・園にお問合せいただくか、HP等をご覧ください。感染症拡大防止などのため、会期中であっても

美術館

名古屋市

名称	催事名称	開催期間	所在地・交通案内	電話・駐車場
Aichi Prefectural Museum of Art 愛知県美術館	国際芸術祭「あいち2022」STILL ALIVE	7/30～10/10	名古屋市東区東桜1-13-2 愛知県美術館ほか複数会場 交通案内・駐車場は芸術祭ウェブサイト (https://aichitriennale.jp/)を確認のこと	(052)971-3111
	ジブリパークとジブリ展	10/29～12/25	名古屋市東区東桜1-13-2 東山線または名城線「栄」駅、瀬戸線「栄町」駅下車	(052)971-5511 (代) 有料駐車場あり
	展覧会 岡本太郎	1/14～3/14		
Araki Syuseikan Museum 荒木集成館	No.242 川田きし江コレクション	9/10～12/4	名古屋市天白区中平5-616 地下鉄鶴舞線「原」下車、市バスに乗り換え 「太白消防署」下車、徒歩2分	(052)802-2531 ☑ 10台(無料)
Kuwayama Art Museum 桑山美術館	(表紙 11) 所蔵茶道具展 『桑山美術館所蔵品選』より	9/7～12/4	名古屋市昭和区山中町2-12 地下鉄鶴舞線「川名」下車、2番出口より徒歩8分 市バス(栄18および八事12系統)の「山中」下車、東へ徒歩3分	(052)763-5188 ☑ 8台(無料)
	新春展 現代陶芸 一昭和の名匠を中心にー	1/7～2/5		
THE SHOWA MUSEUM of ART 昭和美術館	下期展「あかき秋」	9/18～12/4	名古屋市昭和区汐見町4-1 地下鉄鶴舞線「いりなか」から徒歩13分 市バス(金山11および金山16)「藤成通5丁目」下車、徒歩8分 市バス(金山12)「上山町」下車、徒歩5分	(052)832-5851 ☑ 30台(無料)
The Tokugawa Art Museum 徳川美術館	(表紙 12) 秋季特別展 名物一由緒正しき宝物一	9/17～11/6		
	企画展 鷹狩	11/12～12/15	名古屋市東区徳川町1017	(052)935-6262 ☑ 美術館専用駐車場17台(無料) 市営徳川園駐車場80台(有料・大型バス可)
	特別公開 国宝源氏物語絵巻 蓬生・柏木(二)	11/19～11/27	なごや観光ルートバス(メーブル)「徳川美術館」下車 市バス基幹2系統・名鉄基幹バス「徳川園新出来」下車、徒歩3分 JR中央線「大首根」下車、南口より徒歩10分 地下鉄名城線「大首根」下車、E5出口より徒歩15分	
	企画展 徳川文房博	1/4～1/29		
	特別展 尾張徳川家の雛まつり	2/4～4/2		
Nagoya City Art Museum 名古屋市美術館	企画展 読み解き 近世の書状	2/4～4/2		
	特別展「クマのプーさん」展	10/8～11/27	名古屋市中区栄2-17-25 (芸術と科学の杜・白川公園内) 地下鉄東山線・鶴舞線「伏見」下車、5番出口から南へ徒歩8分	(052)212-0001 ☑ なし
FURUKAWA Art Museum・ TAMESABURO Memorial Museum 古川美術館・ 分館 為三郎記念館	(表紙 1) 古川美術館特別展「名古屋に芸術村を！市野亭と龍起・麿生～100年の命宿る色彩」(仮称) 分館為三郎記念館特別展「形の素2022ー赤木明登・内田綱一・長谷川竹次郎の古物コレクション展ー」	10/22～12/18	名古屋市千種区地下町2-50 地下鉄東山線「地下」下車、1番出口より東へ徒歩3分	(052)763-1991 ☑ 無料駐車場あり
	古川美術館企画展「リクエスト リバイバル ～あの名品をもう一度」(仮称)	1/7～2/26		
	古川美術館・為三郎記念館同時開催「ANET～30周年展」(仮称)	3/11～3/26		
Hori Art Museum 文化のみち 堀美術館	常設展	原則金土日祝日	名古屋市東区主税町4-4-2 地下鉄桜通線「高岳」下車、2番出口から徒歩10分 市バス基幹2系統「白壁」下車、南へ徒歩5分	(052)979-5717
Morimura Museum of Yamatoe-Art 森村記念館	「扇面法華経冊子」復元	8/20～12/20		
	森村宜高「源氏物語絵巻」復元模写	11/26・27	名古屋市東区東桜1-10-18 地下鉄「栄」「久屋大通」から徒歩3分	(052)971-0456 ☑ (小型)30分150円
	「源氏物語絵巻」展	1/11～3/29		
	冬季休館	12/21～1/10		
THE YAMAZAKI MAZAK MUSEUM OF ART ヤマザキマザック美術館	(表紙 2) 秋の所蔵品展	9/2～10/23	名古屋市東区葵1-19-30 地下鉄東山線「新栄町」下車、1番出口から直結	(052)937-3737 ☑ 30分まで無料 (30分ごとに200円)
Yokoyama Art Museum 横山美術館	企画展 ノーマン・ロックウェル展	8/5～11/6		
	企画展 東京・横浜焼	11/18～2/12	名古屋市東区葵1-1-21 地下鉄東山線「新栄町」下車、1番出口より徒歩4分 地下鉄桜通線「高岳」下車、3番出口から徒歩4分	(052)931-0006 ☑ なし
	企画展 横山美術館コレクション オールドノリタケ&ノリタケの世界	2/24～5/21		

尾張

名称	催事名称	開催期間	所在地・交通案内	電話・駐車場
Aichi Prefectural Ceramic Museum 愛知県陶磁美術館	国際芸術祭「あいち2022」連携企画事業/特別展 「ホモ・ファーベルの断片ー人とのづくりの未来ー」	7/16～10/2	瀬戸市南山口町234 東名「名古屋IC」・名二環道「本郷IC」から瀬戸・長久手・足助方面へ約10km 東名「日進JCT」経由、名古屋瀬戸道路「長久手IC」から足助・瀬戸方面に約5km 東海環状道「せと赤津IC」から約7km	(0561)84-7474 ☑ (無料) 乗用車250台・バス9台
	特別展「平安のやきもの ーその姿、うつろいゆく」	10/29～1/15	(1)リニモ(東部丘陵線)「陶磁資料館南」駅下車、北方向へ600m、徒歩約10分 (2)名鉄バス 名鉄瀬戸線 尾張瀬戸駅から「愛・地球博記念公園駅」行き「陶磁美術館」下車。 ただし、土曜日・日曜日・祝日のみ運行。	
	特別展「アーツ・アンド・クラフツとデザイン ウィリアム・モリスからフランク・ロイド・ライトまで」	1/28～3/26		
University Art Museum Aichi University of the Arts 愛知県立芸術大学 芸術資料館	第47回美術学部教員展	10/27～11/6	長久手市岩作三ヶ峯1-114 地下鉄東山線「藤ヶ丘」下車、リニモ(東部丘陵線)「芸大通」下車、徒歩約10分	(0561)76-4698 ☑ 3台(無料)
Museum of Horyuji Mural Reproductions Aichi University of the Arts 愛知県立芸術大学 法隆寺金堂壁画模写展示館	2022年法隆寺金堂壁画模写秋季展 【特別陳列】神と仏と色	10/14～11/13	長久手市岩作三ヶ峯1-114 地下鉄東山線「藤ヶ丘」下車、リニモ(東部丘陵線)「芸大通」下車、徒歩約10分	芸術資料館 (0561)76-4698 ☑ 3台(無料)
Ichinomiya City Memorial Art Museum of Setsuko Migishi 一宮市三岸節子記念美術館	(表紙 20) 特別展「河鍋曉翠展ー父・曉斎から娘へ、受け継がれた伝統ー」	10/22～12/4	一宮市小信中島字郷南3147-1 JR東海道線「尾張一宮」・名鉄名古屋本線「名鉄一宮」から名鉄バス2 番のりば「起」行きで約15分「起工高・三岸美術館前」下車、徒歩1分	(0586)63-2892 ☑ 42台(無料) (大型バス可)
	コレクション展「画家の系譜」	10/22～1/22		
	コレクション展「咲き誇り花々よ」	1/24～4/23		
Inazawa City Oguiss Memorial Art Museum 稲沢市荻須記念美術館	藤島武二 スケッチ百花 -大川美術館コレクションと名品の彩り-	10/22～12/4	稲沢市稲沢町前田365-8 名鉄名古屋本線「国府宮」から名鉄バス「アピタ稲沢店」行き「美術 館・保健センター」で下車、「矢合観音」行き「稲沢町前田」で下車	(0587)23-3300 ☑ 乗用車80台、バス2台 (無料)

臨時休館をする場合がございます。ご来館の際は、直接各館・園にお問い合わせいただくか、各館・園のHP等で最新情報をご確認ください。

名称	催事名称	開催期間	所在地・交通案内	電話・駐車場
Kasugai City Tofu Memorial Museum 春日井市道風記念館	特別展 生誕110年記念「比田井南谷～線の芸術～」	9/9～10/16	春日井市松河戸町5-9-3 JR中央線「勝川」下車、タクシー10分、徒歩30分 [大曾根]からゆとりーとラインで「川村」下車、徒歩10分 名二環、上り線は「松河戸IC」から3分、下り線は「小幡IC」から5分	(0568)82-6110 ☎ 44台(無料)
	企画展「松下芝堂」	10/21～11/20		
	館蔵品展「俳句の書表現」	11/23～1/29		
Kamiya Museum of Art かみや美術館	(表紙 3) 浜田知明 初年兵装歌 銅版画	9/4～12/23	半田市有脇町10-8-9 JR武豊線「亀崎」駅から1.9km 知多半島道路「阿久比IC」より東へ6分	(0569)29-2626 ☎ 10台(無料)
	李鴻章の書 諸葛孔明前出師表	1/6～3/28		
Kiyosu City Haruhi Art Museum 清須市はるひ美術館	(表紙 4) 清須ゆかりの作家 阿野義久展 生命形態―日常・存在・記憶―	9/10～11/13	清須市春日夢の森1 JR東海道線「清洲」から徒歩20分または「きよすあしがるバス」を利用。 名二環自動車道「清洲東IC」から5分、名古屋高速道路「春日出口」(一宮方面より)から5分、「清須出口」(名古屋方面より)から5分	(052)401-3881 ☎ 104台(無料)
	清須市はるひ絵画トリエンナーレ アーティストシリーズ Vol.99 寺本明志	11/26～12/25		
	清須市はるひ絵画トリエンナーレ アーティストシリーズ Vol.100 瀬川寛	1/7～2/5		
	清須市はるひ絵画トリエンナーレ アーティストシリーズ Vol.101 古橋香	2/11～3/12		
	収蔵作品展	11/26～3/12		
Seto City Art Museum 瀬戸市美術館	(表紙 5) 瀬戸市制施行93周年記念 瀬戸市美術館開館40周年記念 瀬戸市美術館特別企画展 瀬戸蔵ミュージアム・瀬戸市美術館所蔵 瀬戸焼―受け継がれる千年の技と美―	10/1～11/27	瀬戸市西次町113-3 【名古屋駅から】地下鉄東山線「栄」へ。名鉄瀬戸線に乗り換え「栄町」から「尾張瀬戸」下車、徒歩13分 【名古屋I.C.、長久手I.C.から】(所要時間約30分)東名高速道路「名古屋I.C.」[長久手I.C.]を降りて瀬戸方面へ。グリーンロード「愛・地球博記念公園」、または「八草I.C.」まで行き、左折(北)し、瀬戸市街地へ 【せと赤津I.C.から】(所要時間約10分)東海環状自動車道「せと赤津I.C.」を降りて市街地へ	(0561)84-1093 ☎ 524台(無料)
	空調設備等工事のため休館	11/28～3/31		
Seirankan Museum of Calligraphy 晴嵐館	常設展示 「大池晴嵐の書業と文房四宝」	9/23～4/5	江南市大海道町青木22 名鉄犬山線「江南」駅下車、東へタクシー5分または徒歩15分 名神「小牧IC」より西へ車で10分 名古屋高速尾北線「小牧北IC」より西へ車で10分	(0587)56-3170 ☎ 無料 乗用車・大型バス可
	秋季特別展示 「台北故宮博物院の書画Ⅴ」(複製作品)	9/23～10/5		
	企画展示 「大池晴嵐の書～ 四季を書くⅡ(秋冬)」	10/7～3/22		
MEITO ART MUSEUM 名都美術館	(表紙 25) 〈特別展〉 横山大観 一心によりて筆生ずー	10/14～12/11 前期:10/14～11/13 後期:11/15～12/11	長久手市秋ヶ池301 東部丘陵線(リニモ)「秋ヶ池公園駅」下車、2番出口から歩道を右方向へ進み、東狭間交差点を右折、徒歩5分	(0561)62-8884 ☎ 43台(無料)
	〈所蔵品展〉 35年の物語 ―あなたの好きがきっと見つかる―	1/13～3/12 前期:1/13～2/12 後期:2/14～3/12		
MENARD ART MUSEUM メナード美術館	メナード美術館開館35周年記念展 所蔵企画 35アーティスト vol. I	10/7～ 12/25	小牧市小牧五丁目250 【名古屋・栄方面より】名鉄・近距離高速バス「桃花台線」名鉄バスセンター4F～栄(オアシス21)経由「メナード美術館前」下車 【豊橋・岡崎方面より】名鉄名古屋(犬山線)→岩倉駅下車乗換え、名鉄バス「小牧駅行き」市民病院経由「メナード美術館前」又は市役所経由「小牧市民病院北」下車、徒歩3分 【栄・大曾根・春日井方面より】栄(名城線)→平安通(上飯田線)名鉄小牧線直通乗入れ)→小牧駅下車、西口より徒歩15分又はバス5分 【お車】「小牧I.C.」名古屋方面出口より、および名古屋高速小牧線「小牧南出口」より国道41号線に入り、「弥生町」交差点を東へ1km	(0568)75-5787 ☎ 乗用車13台(車イス用1台含む)で限りがございます。 公共交通機関をご利用ください。
	メナード美術館開館35周年記念展 所蔵企画 35アーティスト vol. II	1/6～ 4/2		
(表紙 13)				

三 河

名称	催事名称	開催期間	所在地・交通案内	電話・駐車場
Okazaki City Museum 岡崎市美術博物館	改修工事のため休館	令和5年 3月末まで (予定)	岡崎市高隆寺町峠1 岡崎中央総合公園内 名鉄「東岡崎」から名鉄バス「中央総合公園」行 「美術博物館」下車、徒歩5分 東名「岡崎IC」より10分	(0564)28-5000 ☎ 860台(無料)
The World Children's Art Museum in Okazaki おかざき世界子ども 美術博物館	BRIOと世界のオモチャ展	9/10～11/27	岡崎市岡町字鳥居戸1-1 名古屋駅より名鉄電車(名古屋本線急行)に乗り 45分で美合駅下車、タクシーで5分 東名「岡崎IC」より国道1号豊橋方面へ約10分 新東名「岡崎東IC」から国道1号へ出て名古屋方面に約20分	(0564)53-3511 ☎ 普通車195台、 大型バス8台(無料)
	わくわく鉄道博物館2022 名鉄特急とジオラマの世界	12/3～3/5		
	第34回リトルアーティスト展	3/11～4/16		
Kariya City Art Museum 刈谷市美術館	(表紙 4) 企画展 まるごと馬場のぼる展 描いた つくった 楽しんだ ニャゴ!	9/17～11/6	刈谷市住吉町4-5 JR東海道線・名鉄三河線「刈谷」下車、南口より徒歩約10分 ※刈谷駅はJR名古屋駅から快速で約20分	(0566)23-1636 ☎ 60台(無料)
	コレクション展 Memories ～時代が蘇る追憶のポスター	11/12～1/15		
	コレクション展 いきものバンザイ!	1/21～3/12		
KAWARA MUSEUM of Takahama City, a Hometown of Ceramics 高浜市やきものの里 かわら美術館	(表紙 7) 高原洋一 版画展「ELEMENT+ 気・水・土・火・時」	8/6～11/6	高浜市青木町9-6-18 名鉄三河線「高浜港」駅下車、徒歩約10分	(0566)52-3366 ☎ 普通車100台(無料)、 バス:6台(要予約)
	館蔵品展 「ゴートゥ・トラベル ―芸術家たちの旅―」	12/17～2/26		
TOYOKAWA CITY SAKURAGAOKA MUSEUM 豊川市桜ヶ丘ミュージアム	(表紙 21) 美術常設展Ⅱ「新収蔵品展」	8/16～11/20	豊川市桜ヶ丘町79-2 JR飯田線「豊川」または名鉄豊川線「豊川稲荷」下車、徒歩約15分	(0533)85-3775 ☎ 約100台(無料)
	特別展 とよかわ紋・藩ワールド	10/8～11/27		
	美術常設展Ⅲ「桜の絵画たち」	12/6～3/26		
	美術ミニ企画展	12/24～1/15		
	歴史ミニ企画展	1/21～2/5		
	第58回 豊川市民展	2/14～3/5		
市制施行80周年記念事業 桜と四季の花々展	3/19～4/9			

■ 休館日・入館料などについては直接各館・園にお問合せいただくか、HP等をご覧ください。感染症拡大防止などのため、会期中であっても

名称	催事名称	開催期間	所在地・交通案内	電話・駐車場
Toyota Municipal Museum Of Art 豊田市美術館 (表紙 16)	ゲルハルト・リヒター	10/15~1/29	豊田市小坂本町8-5-1 名鉄三河線「豊田市」または愛知環状鉄道「新豊田」から徒歩15分	(0565)34-6610 ☎ 一般駐車場 250台(無料) ※248台(普通車、大型バス 7台、車イスP3台)
	末生の美一技能五輪の技	10/15~11/27		
	宇宙猫の瞬き(仮)	2/25~5/21		
Toyota city Obara Washi Creation base 豊田市小原和紙のふるさと	韓紙工芸展	10/25~12/4	豊田市永太郎町洞216-1 名鉄三河線「豊田市」から、とよたおいでんバス「和紙のふるさと」 下車、徒歩3分	(0565)65-2151 ☎ 120台(無料)
	藤井達吉と芸術 Vol.9	10/25~12/4		
Toyoashi City Museum of Art and History 豊橋市美術館	コレクション展	8/16~10/16	豊橋市今橋町3-1 JR・名鉄「豊橋」駅から市電に乗りし、 「豊橋公園前」下車、徒歩3分	(0532)51-2882 ☎ 70台(3時間以上ある いは駐車券処理をしない 場合500円)
	改修工事のため休館	10/17~ 令和5年度後期		
Hekinan City Tatsukichi Fujii Museum of Contemporary Art 碧南市藤井達吉現代美術館	リニューアル工事のため休館	令和5年 春頃まで	碧南市羽苺町1-1 名鉄三河線「碧南」から徒歩6分	(0566)48-6602 ☎ 31台(無料)

歴史系博物館

名古屋市内

名称	催事名称	開催期間	所在地・交通案内	電話・駐車場
ATSUTA JINGU MUSEUM 熱田神宮宝物館	秋季企画展 「熱田神宮名宝展 ～連綿と伝わる当神宮の御宝物～」	9/30~10/25	名古屋市熱田区神宮1-1-1 名鉄「神宮前」から徒歩5分 地下鉄「神宮西」から徒歩8分 JR「熱田」から徒歩10分	(052)671-0852 ☎ 16台(無料)
	熱田神宮宝物展 11月平常展 特別陳列 第27回熱田の杜 東海現代刀匠刀剣展	10/28~11/23		
	熱田神宮宝物展 12月平常展 コーナー展 金工の美	11/26~12/24		
	新春特別展 「美術品で初詣～熱田で諸社へも初詣～」	1/1~1/24		
	熱田神宮宝物展 2月平常展 コーナー展 屏風と装飾料紙	1/27~2/20		
	熱田神宮宝物展 3月平常展 コーナー展 野原コレクション	2/23~3/28		
	剣の宝庫 草薙館	毎月最終水曜日 前日の火曜日休館		
Japanese Christian Museum 切支丹遺跡博物館	隠れ切支丹の歴史と遺品	常設展	名古屋市中区橋1-21-38 地下鉄:名城線 東別院駅より徒歩9分	(052)321-5307 ☎ なし
The Museum of War & Peace PEACE AICHI 戦争と平和の資料館 ピースあいち	戦争の中の子どもたち・戦争と動物たち 第10回寄贈品展 愛知県下の空襲/戦争の全体像/戦時下の暮らし	10/4~11/26 12/6~2/25 通年	名古屋市名東区よもぎ台2-820 地下鉄東山線「一社」1番出口から北へ徒歩12分 又は市バス上社11系統右回り「じあみ」下車、西へ3分	(052)602-4222 ☎ 3台 普通車300円
Chukyo University Paleography Room 学校法人梅村学園 中京大学古文書室	令和4年度「博物館実習」受講生展示会(タイトル未定) 令和4年度「博物館展示論」受講生展示会(タイトル未定)	11月初旬~中旬(予定) 12月中旬~令和5年1月中旬	名古屋市昭和区八事本町101-2 中京大学センタービル(0号館)6階 古文書室(展示実習室) 名古屋市営地下鉄(鶴舞線・名城線)八事駅5番出口徒歩0分	(052)835-7365 (内線7061) ☎ なし 公共交通機関 をご利用ください。
Nagoya Castle 名古屋城 (西の丸御蔵城宝館)	企画展「初公開 門外不出 巨大杉戸絵」	9/17~11/6	名古屋市中区本丸1番1号 地下鉄名城線「市役所」7番出口より東門まで徒歩5分	(052)231-1700 ☎ 442台(普通車30分180円)
	企画展「本丸御殿に秘められた意味 一将軍たるもの、清貧であれ、人格者たれ」	11/19~12/18		
	企画展「家康のごはん 本丸御殿でいただきます」(仮)	1/2~3/5		
	特別展「家康とお嫁様 春姫のお入り」(仮)	3/18~6/18		
Nagoya City Museum 名古屋市博物館	特別展 兵馬備と古代中国 一秦漢文明の遺産	9/10~11/6	名古屋市瑞穂区瑞穂通1-27-1 地下鉄桜通線「桜山」下車、4番出口より南へ徒歩5分 エレベーターをご利用の方は、3番出口から南へ400m。 金山バスターミナルより市バス金山14系統(桜山経由)「博物館」下車	(052)853-2655 ☎ 70台(普通車300円 大型バス1200円)
	企画展 戦前を生きたる ～収蔵品が伝えるココロ～	1/21~3/5		
The Anthropological Museum of Nanzan University 南山大学人類学博物館	「絶滅した化石人類と動物たち —明大博物館考古部門コレクションから—」	9/24~11/5	名古屋市昭和区山里町18 南山大学名古屋キャンパスR棟地下1階 地下鉄名城線「八事日赤」1番出口より徒歩約8分 地下鉄鶴舞線「いりなか」1番出口より徒歩約15分	(052)832-3147(直通) ☎ なし 公共交通機関 をご利用ください。
MONEY & UKIYO - E MUSEUM 貨幣・浮世絵ミュージアム (旧館名:貨幣資料館)	浮世絵版画企画展 狂歌入東海道 江戸の遊び心 後期	8/3~10/30	名古屋市中区錦3-21-24 三菱UFJ銀行名古屋ビル1階 地下鉄「栄」駅8番出口徒歩5分	(052)300-8686 ☎ なし 公共交通機関 をご利用ください。
	浮世絵版画企画展 難所を越える! 一旅は骨折り	11/2~1/29		
	浮世絵版画企画展(仮) いざ! 出発—日本橋から品川	2/1~未定		

尾張

名称	催事名称	開催期間	所在地・交通案内	電話・駐車場
Saori Museum of History and Folklore 愛西市佐織歴史民俗資料室	あいさいの寺子屋 愛西市の冬の行事・まつり	11/5~11/30 2/1~3/12	愛西市諏訪町郷西456-1 名鉄津島線「藤浪」下車、徒歩10分	(0567)26-1123 ☎ 30台
Aichi Asahi Site Museum あいち朝日遺跡ミュージアム	企画展「北陸の弥生文化—八日市地方遺跡と東海—」 企画展「あいちの発掘調査2022」	10/22~12/18 1/21~3/12	清須市朝日貝塚1 城北線尾張星の宮駅より徒歩9分 名鉄新清洲駅より徒歩22分	(052)409-1467 ☎ 無料 普通車15台 大型バス3台
Ama City Miwa Museum あま市美和歴史民俗資料館	浮世絵で知ろう! 戦国武将のあれこれ	11/6~12/25	あま市花正七反地1 名鉄津島線「木田」下車 北に徒歩10分	(052)442-8522 ☎ 20台(無料)

臨時休館をする場合がございます。ご来館の際は、直接各館・園にお問い合わせいただくか、各館・園のHP等で最新情報をご確認ください。

名称	催事名称	開催期間	所在地・交通案内	電話・駐車場
<small>(表紙 8)</small> Ichinomiya City Museum 一宮市博物館	特別展「西田真人 一の宮を描く」	10/15～11/27	一宮市大和町妙興寺2390 名鉄名古屋本線「妙興寺」駅下車南口より徒歩7分	(0586)46-3215 〇 61台(無料)
	企画展「いちのみやアートアニュアル2022」	12/3～12/18		
	企画展「くらしの道具 これな～んだ?」	1/14～2/19		
	企画展「没後50年 郷土史家 森徳一郎 浅野研究から一宮市史へ」	2/25～3/26		
Masumida Shrine Museum 真清田神社宝物館	なし	—	一宮市真清田1-2-1 JR「尾張一宮駅」下車、徒歩10分 「名鉄一宮駅」下車、徒歩10分 名神高速「尾張一宮」I.C.より車で20分	(0586)73-5196 〇 80台
Ichinomiya City Bisai Museum of History and Folklore 一宮市尾西歴史民俗資料館	「観光旅行の始まり～行く人・来る人～」	10/29～12/4	一宮市起字下町211 JR「尾張一宮」名鉄一宮駅から名鉄バス「起行き」で20分、(起)下車、徒歩5分	(0586)62-9711 〇 約20台(無料)
SHIROTOMACHI MUSEUM 城とまちミュージアム (犬山市文化史料館)	文化史料館35周年・愛知県政150周年記念企画展 文化史料館セレクション展	12/8～2/14	犬山市大字犬山字北古券8 名鉄「犬山」または「犬山遊園」下車、徒歩15分	(0568)62-4802
Inuyama Castle Historical Museum 犬山城白帝文庫歴史文化館	特別展 城主のお道具～由緒と伝来～	10/26～12/6	犬山市犬山北古券8(城とまちミュージアム内) 名鉄犬山線「犬山」または「犬山遊園」下車、徒歩15分	(0568)62-4700
	常設展 犬山城と城下町	企画展期間外 *展示替えのため休館 する場合があります		
National Treasure Inuyama Castle 国宝 犬山城	なし	—	犬山市大字犬山字北古券65-2 名鉄犬山線「犬山」下車、徒歩20分、または「犬山遊園」下車、徒歩15分	(0568)61-1711 〇 犬山市観光駐車場 乗用車300 円/1時間 バス1000円/1時間
Iwasaki Castle Museum 岩崎城歴史記念館	企画展「激戦！岩崎城の戦い 若き英雄・丹羽氏重」	12/10～1/15	日進市岩崎町市場67 地下鉄東山線「屋ヶ丘」駅より名鉄バス「岩崎御岳口」下車、徒歩3分	(0561)73-8825 〇 25台(無料)
	特別展「おひなさま」	1/28～3/19		
Oguchi Historical Folk Museum 大口町歴史民俗資料館	町制60周年記念企画展(仮)	10/29～12/11	丹羽郡大口町伝右1-35 大口町健康文化センター3階 名鉄犬山線「柏森」から大口町コミュニティバスで10分 「健康文化センター」下車	(0587)94-0055 〇 100台(無料)
	ひなまつり(仮)	1/28～3/12		
Obu Folklore Museum 大府市歴史民俗資料館	企画展「銅谷祐子彫刻展 鉄で馬をつくる」	11/5～12/18	大府市桃山町5-180-1 JR東海道線・武豊線「大府」下車、徒歩10分	(0562)48-1809 〇 30台(無料)
	企画展「大倉陶園展」(仮称)	1/21～3/12		
Kanie Town Folk Historical Material Museum 蟹江町歴史民俗資料館	特別展 国絵図からみる蟹江町～「永田家文書」より～ 蟹江の歴史と文化・小酒井不木などを展示	11/3～12/25 常時	蟹江町城1-214 JR「蟹江」から徒歩10分、近鉄「蟹江」から徒歩15分	(0567)95-3812 〇 50台(無料)
The Showa Era Lifestyle Museum 昭和日常博物館 (北名古屋歴史民俗資料館)	特別展「(仮題) 瑠璃×デザイン」	11/5～1/29 (予定)	北名古屋市熊之庄御柳53 名鉄犬山線「西春」から徒歩25分(タクシー10分)	(0568)25-3600 〇 100台(無料)
Kiyosu City nishibiwajima Tonya Memorial Museum 清須市西枇杷島問屋記念館	常設展 市場町の面影 ～青物問屋の商いと暮らし～	常時	清須市西枇杷島町西六軒20 名鉄名古屋本線「二ツ杵」から徒歩5分 またはJR東海道本線「枇杷島」から徒歩10分	(052)400-2911 (清須市教育委員会生涯学習課) 〇 なし
Komaki City Historical Museum 小牧市歴史館	常設展 小牧の歴史についてわかりやすく紹介しています。	常時	小牧市堀の内1-1 名鉄小牧線「小牧」駅または名鉄犬山線「岩倉」駅より名鉄バス 「小牧市役所前」下車、徒歩15分	(0568)72-0712 小牧市北駐車場(2時間まで無料、以降30分毎に100円)バス専用駐車場(無料)
	改修工事のため休館	12月～3月末(予定)		
SETOGURA MUSEUM 瀬戸蔵ミュージアム	本業敷瓦 一和製タイルの先駆～	8/13～11/20	瀬戸市蔵所町1-1 名鉄瀬戸線「尾張瀬戸」駅から徒歩5分 東名高速道路「名古屋I.C.」から車で約30分 東海環状自動車道「せと赤津I.C.」から車で約10分	(0561)97-1190 〇 有料189台(60分無料、以降60分毎に100円)
	白雲陶器 一純白軽量な新陶器～	12/3～3/5		
	(仮題)近代の瀬戸焼	3/18～5/7		
Taketoyo Museum of History and Folklore 武豊町歴史民俗資料館	旧庄屋三井家展	11/5～11/27	知多郡武豊町字山ノ神20-1 名鉄河和線「知多武豊」から北へ徒歩10分、 「上ヶ」から南へ徒歩5分 JR武豊線「武豊」から西へ徒歩15分	(0569)73-4100 〇 約60台(無料)
	むかしのからし展	12/17～2/5		
	ひなかつり展	2/23～3/26		
Chita City Museum 知多市歴史民俗博物館	企画展 山本梅荘と久野柳荘	9/10～10/16	知多市緑町12-2 名鉄常滑線「朝倉」下車、徒歩10分 西知多産業道路「朝倉IC」から車で2分	(0562)33-1571 〇 23台(無料)
	収蔵品展 絵葉書に見る日本の風景	10/29～12/4		
	収蔵品展 桃の節句 ひなまつり展	1/21～3/5		
	収蔵品展 四季を彩る花々	3/18～4/9		
Museum of Ethnology Art Chubu University 中部大学民族資料博物館	特別講座(古典絵画)2021～2022受講生作品展(画絹に描く～扇面と短冊)(仮称)	3/22～5/27 (予定)	春日井市松本町1200 JR中央線「神領」下車 名鉄バス中部大学線10分	(0568)51-9193 〇 無料(正門警備員の指示にしたがってください)
Heishu Hosoi Memorial Hall and Tokai City Local History Museum 東海市立平洲記念館・郷土資料館	常設展 細井平洲直筆の書・画・書物 および研究書	常時	東海市荒尾町蜂ヶ尻67 名鉄「太田川」又は「聚楽園」下車 らんらんバス(東海市循環バス)「平洲記念館」下車 東海市大田町下浜田137番地(東海市芸術劇場2階) 名鉄常滑線「太田川」南口駅前	(052)604-4141 〇 普通車28台、大型バス2台(無料) (0562)38-7030(東海市芸術劇場)劇場地下駐車場(普通車140台)30分未満無料(広域美術館は2時間まで無料)
	常設展 東海市の考古・歴史・民俗資料	常時		
	常設展 囀鳴広場(体感して学ぶ日本人の美しい心)	常時		
Togo-cho Local Data Library 東郷町郷土資料館 昔体験館	常設展 東郷町内で使われていた農機具や生活道具、黒笹7号窯の出土品などを展示	常時	愛知郡東郷町大字春木字西羽根穴2225-4 (イーストプラザいこま館内) 地下鉄「赤池」下車、豊田市行き名鉄バス「和合」下車、徒歩2分	いこま館受付(0561)37-5811 生涯学習課(0561)38-6411 〇 いこま館駐車場104台
	郷土資料館・昔体験館ガイドツアー	原則月・水・金 (事前に申込が必要)		
TOKONAME TOUNOMORI MUSEUM とこなめ陶の森 資料館	常滑の装飾タイル	7/30～10/30	常滑市奥条7-22 名鉄常滑線「常滑」からバスで10分「INAXライブミュージアム」下車、徒歩10分	(0569)34-5290 〇 30台(無料) 中型・大型バスは要事前予約
	仏涅槃図と水野家文書	11/3～12/11		
	メルヘンなやきもの「クッキージャー」展	12/17～3/12		
	藤井規仙展	3/18～5/7		
TOKONAME TOUNOMORI CERAMICS RESEARCH INSTITUTE とこなめ陶の森 陶芸研究所	陶芸研究所が伝える堀口捨己と常滑焼	7/30～10/10	常滑市奥条7-22 名鉄常滑線「常滑」からバスで10分「INAXライブミュージアム」下車、徒歩10分	(0569)35-3970 〇 普通車10台
	現代の常滑焼急須～四年後の魅力を伝える～	10/15～12/27		
	「常滑の壺」展	1/7～2/17		
	陶芸研究所 第39期生 修了制作展	2/25～3/5		
	作家協会展	3/11～4/16		

■ 休館日・入館料などについては直接各館・園にお問合せいただくか、HP等をご覧ください。感染症拡大防止などのため、会期中であっても

名称	催事名称	開催期間	所在地・交通案内	電話・駐車場
Nagakute Historical Museum 長久手市郷土資料室	常設展 小牧・長久手の戦いに関する資料や市の民俗資料を展示しています。	常時	長久手市武蔵塚204 リニモ(東部丘陵線)「長久手古戦場」下車、北西へ徒歩3分 東名高速「日進JCT」経由名古屋瀬戸道路「長久手IC」から西へ1.1km	(0561)62-6230 ☒ 郷土資料室正面駐車場:普通車12台、中型バス2台(無料)・古戦場公園西側駐車場:普通車37台、大型バス1~2台(無料)
Niimi Nankichi Memorial Museum 新美南吉記念館	(表紙 9) 半田市制85周年記念特別展 南吉の昭和17年～私は死ぬ けれど私の仕事は死なない～ 企画展 ストップモーションアニメーションごんの世界(仮)	7/16~11/6 1/4~4/9	半田市若岩西町1-10-1 名鉄河和線「半田口」駅から徒歩20分 名鉄知多半田駅から半田市地区路線バス「半田中央線」で15分	(0569)26-4888 ☒ (無料) 普通車59台 バス3台
Museum Meiji-Mura 博物館明治村	泉鏡花の小説世界とブックデザイン(仮)	12/23~2/12	犬山市内山1 名鉄「犬山」駅から徒歩20分	(0568)67-0314 ☒ (有料) 普通車900台、バス100台、二輪車50台
Handa Municipal Museum 半田市立博物館	(表紙 14) 山車展示(坂山大湯組花王車) 館藏品展「鈴木花養展」 (表紙 14) 山車展示(西成若西組御神車) 第37回博物館友の会合同展 館藏品展(仮)	7/3~10/21 9/17~11/6 10/30~3月下旬 12/3~12/11(予定) 2/25~4/9	半田市桐ヶ丘4-209-1 名鉄河和線「成若」より徒歩15分 名鉄河和線「知多半田」より徒歩20分 知多半島道路「半田IC」より車で5分	(0569)23-7173 ☒ 126台(無料)
Higashiura Town Local History Museum 東浦町郷土資料館	うのはな館ミニ企画展 「だんつく獅子舞-龍頭笛と祭礼-」 うのはな館秋の企画展 「四季の風景展-郷土ゆかりの画家たち-」 うのはな館ミニ企画展 「戦国絵巻-家康と水野氏 その昔-(仮)」	9/17~10/2 10/15~11/13 1/7~3/26	知多郡東浦町大字石浜字桜見台18-4 JR武豊線「石浜」駅から徒歩15分	(0562)82-1188 ☒ 20台(無料)
Bijyutu no Mori Museum 美術の森	(表紙 27) 常設展 兵馬俑と銅馬車展 企画展 土偶と埴輪と三種の神器展 企画展 元・明の青花と五彩展 企画展 名古屋造形大学名誉教授彫刻家岩本幸三氏による「自然へのあこがれ」展 常設展 野鳥の森ギャラリーにて調査・観察	常時 10/1~3/31 10/1~3/31 10/1~3/31 常時	知多郡美浜町布土85-1 名鉄河和線「河和口」下車、徒歩25分 南知多道路「美浜IC」より約7km	(0569)82-3500 ☒ 15台(無料)
The Little World Museum of Man 野外民族博物館リトルワールド	常設展	常時	犬山市今井成沢90-48 HPを参照ください。http://www.littleworld.jp/access/	(0568)62-5611(代表) ☒ 乗用車1200台、自動二輪車200台、バス120台
Yatomi City Folk History Museum 弥富市歴史民俗資料館	(表紙 17) 常設展「郷土の歴史と文化」 約20種の弥富金魚・白文鳥と桜文鳥の展示	常時	弥富市前ヶ須町南本田347 弥富まちなか交流館1階 近鉄・名鉄・JR「弥富」下車、徒歩10分	(0567)65-4355 ☒ 138台(無料、市役所駐車場)

三 河

名称	催事名称	開催期間	所在地・交通案内	電話・駐車場
ANJO CITY MUSEUM OF HISTORY 安城市歴史博物館	(表紙 23) 安城市制施行70周年記念特別展「養生から健康へ」 企画展「勉強っておもしろい?」 特別展「家康と一向一揆」	9/23~11/6 11/26~1/15 2/4~3/19	安城市安城町城堀30 名鉄西尾線「南安城」駅から徒歩15分	(0566)77-6655 ☒ 普通車230台 大型バス3台
Iouji Minzoku Siryokan 医王寺民俗資料館	この地域で使用されていた農具、生活用品の展示。奥三河の鉱物・岩石の展示	通年	新城市長篠弥陀の前2-5-6 JR飯田線「大海」駅より徒歩20分 新東名「新城IC」から5分	(0536)32-0136 ☒ 50台(無料)大型バス可
Okazaki Shinkin Bank Museum 岡崎信用金庫資料館	常設展示(日本の貨幣・世界の貨幣)	常時	岡崎市伝馬通1-58 名鉄本線「東岡崎」下車、徒歩約10分 名鉄バス「竜田公園前」下車、徒歩約2分	(0564)24-2367 ☒ 6台(無料)
Gamagori City Museum 蒲郡市博物館	旅に詠む 永島拾山と近世三河の歌人・俳人 「刀」(仮)	10/29~11/27 2/11~3/19	蒲郡市栄町10-22 JR東海道本線・名鉄蒲郡線「蒲郡」下車、徒歩10分	(0533)68-1881 ☒ 300台(無料・隣接する市民会館と共用)
KARIYA city Museum of History 刈谷市歴史博物館	(表紙 15) 深溝松平家展 一家忠・忠利・忠房と刈谷-	10/8~11/20	刈谷市逢妻町4-25-1 名鉄三河線「刈谷市」駅・JR東海道本線「逢妻」駅から徒歩15分 刈谷市駅から刈谷市公共施設連絡バス「かりまる」で10分(「刈谷市体育館」下車)、逢妻駅南口から同バスで5分(「刈谷市体育館」下車)	(0566)63-6100 ☒ 81台(無料) うち身障者用3台
Kota Town Local History Museum 幸田町郷土資料館	季節展示 おひなさま	1/21~3/12	額田郡幸田町大字深溝字清水36-1 JR東海道本線「三ヶ根」下車、徒歩10分	(0564)62-6682 ☒ 5台(無料)
Shitara Town Okumikawa Museum 設楽町奥三河郷土館	常設展 設楽町・奥三河の自然史、考古、歴史・民俗	常時	北設楽郡設楽町清崎字中田17-7 新城IC~国道151~国道257(約30分)	(0536)62-1440 ☒ 普通車38台、大型車4台、身障者1台(無料)
Shitaragahara Historical Museum 新城市設楽原歴史資料館	設楽原歴史資料館企画展 野田城の戦い450年	10~11月(予定)	新城市竹広字信玄原552 JR飯田線「三河東郷」駅下車、徒歩15分 新東名高速道路「新城IC」新城方面3分	(0536)22-0673 ☒ 50台(無料)
Sinpukuji Bodaijikan 真福寺菩提樹館	秋の実物紅葉盆栽展 盆梅展 春の花物盆栽展	10~11月 1/1~2/28 3/1~	岡崎市真福寺町薬師山6 名鉄「東岡崎」駅よりタクシーで20分 豊田東インターより車で15分	(0564)45-4626 ☒ 乗用車50台、バス25台(無料)
TAHARA MUNICIPAL MUSEUM 田原市博物館	(表紙 18) 企画展 海から広がる渥美半島展 同時開催 文人画家が描く水 テーマ展 文人画家が描く、めでたいもの テーマ展 ・ひな人形と初風展 ・渥美半島に残る家康の足跡 同時開催 渡辺崋山と近代の崋橋系画家たち	10/8~11/27 12/3~2/5 2/11~4/9	田原市田原町巴江11-1 豊橋鉄道渥美線「三河田原」下車、徒歩15分	(0531)22-1720 ☒ 普通車60台、バス7台(無料)
Chiryu City Folk Historical Material Museum 知立市歴史民俗資料館	企画展 近代の旅 -三河の魅力探しに出發進行!- 企画展 お雑さまと収蔵品展(仮称) 常設展「知立の歴史・民俗」	10/8~11/15 2/4~3/26(予定) 常設	知立市南新地2-3-3 名鉄名古屋本線「知立」駅下車、徒歩7分 国道23号(知立バイパス)上重原ICから約5分	(0566)83-1133 ☒ 84台(無料)

臨時休館をする場合がございます。ご来館の際は、直接各館・園にお問い合わせいただくか、各館・園のHP等で最新情報をご確認ください。

名称	催事名称	開催期間	所在地・交通案内	電話・駐車場
Toyota City Folk Craft Museum 豊田市民芸館	特別展「藍染の絞り 片野元彦・かほりの仕事」	9/13～12/4	豊田市平戸橋町波岩86-100 名鉄三河線「平戸橋」から徒歩15分 猿投グリーンロード「枝下IC」より車で10分 東海環状自動車道「豊田勘八IC」より車で10分	(0565)45-4039 ☎ 130台(無料) ※前田公園駐車場をご利用下さい。
(表紙 26) Toyohashi City Futagawa Shuku Honjin Museum 豊橋市二川宿本陣資料館	甦る名城 香川元太郎城郭原画展	10/1～11/13	豊橋市二川町字中町65	(0532)41-8580 ☎ 100台(無料)
	びはく移動展Ⅱ Life is Journey	11/26～1/9	JR東海道本線「二川」駅下車、東へ1km	
	おひなさまと武者人形 柴田コレクション	1/28～3/12		
IWASEBUNKO LIBRARY 西尾市岩瀬文庫	愛知県美術館・愛知県陶磁美術館 移動美術館2022 もじもえもじも	9/17～11/27	西尾市亀沢町480 名鉄西尾線「西尾」駅下車。徒歩20分、またはタクシー10分、または六万石くるりバス「図書館・岩瀬文庫西」下車	(0563)56-2459 ☎ 80台(無料)
	企画展 古城(仮)	12/3～2/26		
Mikawa warrior's museum of Iyeyasu 三河武士のやかた家康館	どうする家康 岡崎 大河ドラマ館	1/21～令和6年1/8(予定)	岡崎市康生町561-1(岡崎公園内) 名鉄「東岡崎」より徒歩15分 愛知環状鉄道「中岡崎」より徒歩15分 名鉄東岡崎駅よりバス「大樹寺行き」乗車→「康生町」下車→徒歩5分 JR岡崎駅よりバス「康生町方面行き」乗車→「康生町」下車→徒歩5分東名「岡崎IC」より名古屋方面へ3km	(0564)24-2204 ☎ 乗用車150台 (7:00～22:00 100円/22:00～翌7:00 50円)バス7台(7:00～22:00 2,000円/22:00～翌7:00 1,000円)
Miyoshi Historical Folklore Museum みよし市立歴史民俗資料館	秋季特別展 西大平藩～藩と大岡家と地域と～	10/22～12/18	みよし市三好町陣取山44-1	(0561)34-5000 ☎ 10台(無料)
	冬季企画展 第41回ひな人形展	1/21～3/19	地下鉄鶴舞線「赤池」から、名鉄バス豊田市行 「三好」下車、徒歩3分 東名「東名三好IC」より三好方面へ車で10分	
Yokota Museum ヨコタ博物館	特別展示 チベット・ネパール 密教工芸と曼荼羅展	12/1～5/31	新城市作手白鳥北ノ入15-1	(0536)37-2613 ☎ 50台(無料)

自然・技術系博物館

名古屋市内

名称	催事名称	開催期間	所在地・交通案内	電話・駐車場
Dental Science Museum 愛知学院大学歯学部 歯科資料展示室	特別展「歯の神様－神さま・仏さま・歯医者さま」 歯科診療に関する歴史的資料の展示(江戸時代の入歯など) 多様な生物の骨格標本	令和5年3月末まで 常設 常設	名古屋市千種区楠元町1-100 愛知学院大学歯学部 楠元校舎(図書館情報センター1F) 地下鉄東山線「本山」駅1番出口、北へ徒歩7分 (開催時間 火・金曜日 10:00～16:00 事前予約制)	(052)751-2561 内線1609 ☎ 楠元学舎内若干
The Electricity Museum でんきの科学館	ハロウィンイベント クリスマスイベント 2月イベント	10/4～10/30 12/1～12/28 2/1～2/28	名古屋市中区栄2-2-5 地下鉄「伏見」4番出口、東へ徒歩2分	(052)201-1026 ☎ 80台 乗用車30分/170円(155cm以下)
Toyota Commemorative Museum of Industry and Technology トヨタ産業技術記念館	トヨタコレクション企画展 「うつす展 江戸から未来へ、映す、写す、移す。」	10/8～12/18	名古屋市区西則武新町4-1-35 名鉄名古屋本線「栄生」より徒歩3分 なごや観光ルートバス(メーグル)11番のりば「トヨタ産業技術記念館」下車0分	(052)551-6115 ☎ 無料 普通車220台、大型バス10台
(表紙 19) Nagoya City Science Museum 名古屋市科学館	開館60周年記念企画展 名古屋市科学館 60年のあゆみ 企画展 小惑星探査機「はやぶさ2」帰還カプセル・リュウグウサンプル特別公開 特別展 やって来た展 カラダで学ぶ遊園地	10/29～11/20 11/16～11/23 12/3～2/19	名古屋市中区栄二丁目17-1 地下鉄「伏見」4・5番出口より徒歩5分	(052)201-4486 ☎ なし
Nagoya Maritime Museum・Fuji Antarctic Museum 名古屋海洋博物館・南極観測船ふじ	ボトルシップ展/ボトルシップ体験コーナー 帆船模型展	11/1～1/9(観覧コーナーは11月・12月の土日祝を除く ※11/20をのぞく) 10/30～11/13	名古屋市区港町1-9 名古屋港ポートビル内名古屋海洋博物館 地下鉄名港線「名古屋港」下車、徒歩5分	(052)652-1111 ☎ 観光バス/1回900円 乗用車/30分100円(5時間以内) 1000円(5時間以上24時間まで)
Noritake Garden Craft Center ノリタケの森クラフトセンター	ノリタケミュージアム企画展 「これってなに?どうやって使うの? - ちょっと不思議な陶磁器たち」	10/4～令和5年10/1	名古屋市区西則武新町3-1-36 名古屋市営地下鉄東山線「亀島駅」2番出口より徒歩5分	(052)561-7114 ☎ なし(公共交通機関をご利用ください)
SCMAGLEV and Railway Park リニア・鉄道館	第11回企画展 「東海道新幹線の進化～300系新幹線電車のデビューと果たした役割～」 鉄道開業150年 特別展 「日本の鉄道誕生と東海道本線の高速化」 秋・冬イベント	～1/30 6/22～12/26 9/1～3/31	名古屋市区港金城ふ頭3-2-2 JR名古屋駅より あおなみ線「金城ふ頭駅」下車 徒歩約2分	(052)389-6100 当館には駐車場がございません。近隣の名古屋市区金城ふ頭駐車場をご利用ください。
Brother museum ブラザーミュージアム	八十亀ちゃんかんさつにっき ARナビプラザミュージアム 世界のミンシとブラザーのモノ創り110年の歴史を展示	常時 常時	名古屋市区瑞穂区塩入町5番15号 ・名鉄名古屋本線「堀田駅」下車。徒歩2分 ・地下鉄名城線「堀田駅」下車1番出口。徒歩3分	(052)824-2227 ☎ 大型バス3台 または乗用車11台まで収容可能

尾張

名称	催事名称	開催期間	所在地・交通案内	電話・駐車場
AICHI STEEL Forging Technology Museum 愛知製鋼 鍛造技術の館	「自動車用鍛造品」と「大野鍛冶」に関する展示	常設	東海市荒尾町ワノ割1 愛知製鋼株式会社総合事務所内 名鉄常滑・河和線「太田川駅」下車タクシーで15分(徒歩不可) 国道247号線(西知多産業道路)または国道302号線東海インター交差点西へ300m	(052)603-9383 ☎ 5台(無料)
Shippo Art Village あま市七宝焼 アートヴィレッジ	企画展 「並河靖之と尾張七宝 一京都七宝と尾張七宝の出会いと発展～」 企画展 陶磁胎七宝の世界(仮)	10/8～11/27 1/28～3/5	あま市七宝町遠島十三割2000 名鉄津島線「七宝」から徒歩25分 名鉄バス「安松」から徒歩15分 名古屋駅より車で約20分	(052)443-7588 ☎ 110台(無料) 大型バス6台
INAX MUSEUMS INAXライブミュージアム	企画展 「Fashion On Tiles -あの時代、この国のおしゃれさん-」 古便器コレクション常設展示 「デザイン性豊かな昔の便器」	10/15～4/11 常設	常滑市栄栄町1-130 名鉄常滑線「常滑」または「中部国際空港」より知多バス「知多半田駅」行き「INAXライブミュージアム前」下車、徒歩2分 名鉄常滑線「常滑」より車で約6分、知多半島道路「半田IC」より車で約15分	(0569)34-8282 ☎ 普通車80台、大型バス5台(無料)

■ 休館日・入館料などについては直接各館・園にお問合せいただくか、HP等をご覧ください。感染症拡大防止などのため、会期中であっても臨時休館をする場合がございます。ご来館の際は、直接各館・園にお問い合わせいただくか、各館・園のHP等で最新情報をご確認ください。

尾 張

名 称	催 事 名 称	開催期間	所在地・交通案内	電話・駐車場
AICHI MUSEUM OF FLIGHT あいち航空ミュージアム	常設展示 名機百選(超精密模型)、実機	常時	西春日井郡豊山町大字豊場(県営名古屋空港内) あおい交通・名鉄バス「あいち航空ミュージアム」下車 名古屋高速11号小牧線「豊山北IC」または「豊山南IC」から 車で約10分	(0568)39-0283 ☒ 大型バス10台 (1時間まで無料、以降 1時間毎200円)
	YS-11機内公開	原則毎週土日 祝日開催		
	紙ヒコーキ教室	原則毎週土 祝日開催		
	ボランティアガイドツアー	常時(実施でき ない場合あり)		
	ボランティアスポットガイド	平日のみ(実施 できない場合あり)		
	ボランティア展示機体内公開	平日のみ(実施 できない場合あり)		
	ナイトミュージアム(予定)	10/22、 10/29(予定)		
	グライダー展示(予定)	10/22~30 (予定)		
	開館5周年特別企画展(予定)	11月~ 4月上旬(予定)		
	クリスマスイベント(予定)	12月(予定)		
	冬休みイベント(予定)	12月~ 1月(予定)		
	ミニ航空ジャンク市(予定)	2月(予定)		
春休み企画展(予定) ・ラジコン模型航空機展	3月(予定)			
Kunizakari sake museum 國盛 酒の文化館	常設展	常時	半田市東本町2-24 名鉄知多半田駅下車 徒歩15分、JR武豊線半田駅下車 徒歩7分	(0569)23-1499 ☒ 普通車10台(バス2台(無料です))
Brewing Tradition House 醸造 伝承館	味噌・たまり醤油の道具類及び台帳等の展示	常時	知多郡武豊町小迎51 合名会社中定商店地内 名鉄河和線「知多武豊」から徒歩15分 JR武豊線「武豊」から徒歩5分 知多半島道路「半田南IC」より車で13分	(0569)72-0030 ☒ 3~4台(無料)
Toho Gas Gas Energy Exhibition Hall 東邦ガス ガスエネルギー館	地球温暖化とエネルギー	常時	東海市新宝町507-2 名鉄常滑線「大同町」下車、送迎バスで10分 ※送迎バスは要予約(日曜運休) 国道23号線「竜宮IC」から南へ約3km 名古屋高速4号東海線「船見IC」から南へ約1km 伊勢湾岸自動車道「東海IC」から北へ約1km	(052)603-2527 ☒ 50台(無料)
TOYOTA AUTOMOBILE MUSEUM トヨタ博物館	トヨタ博物館でSDGsを考える 第2弾～食もクルマもカーボンニュートラル～ WRC日本車挑戦の軌跡 第2弾	7/29~10/30 11/11~4/16	長久手市横道41-100 リニモ「芸大通駅(①出口)」から徒歩5分	(0561)63-5151 ☒ 普通車320台、バス7台(無料)
Japan Monkey Centre 公益財団法人 日本モンキーセンター(表紙22)	特別展「飼育員展」 冬の風物詩「たき火にあたるサル」	9/10~1/29 12/22~1/29	犬山市犬山官林26番地 名鉄犬山線「犬山」駅東口から直通バスで5分 中央道「小牧IC」から尾張パークウェイ経由約10分	(0568)61-2327 ☒ 500台(有料) 普通車 1000円 バス 1500円
MIZKAN MUSEUM	通常開館	水・木・ 年末年始休み	愛知県半田市中村町2-6 ▼公共交通機関をご利用の場合 名鉄河和線「知多半田」駅下車、徒歩13分 JR武豊線「半田」駅下車、徒歩3分 ▼お車をご利用の場合 名古屋市内より(高速利用)約1時間 知多半島道路「半田中央IC」、又は「半田IC」より15分	(0569)24-5111 ☒ 普通車40台、大型バ ス3台(無料)
Minamichita Beachland & Minamichita Toy's Kingdom 南知多ビーチランド & 南知多おもちゃ王国	ふれあいカーニバル アシカ・イルカショー	10月~3月 10月~3月	知多郡美浜町奥田428-1 名鉄・知多奥田駅から徒歩15分	(0569)87-2000 ☒ 800台 普通車800円 バス 1000円

三 河

名 称	催 事 名 称	開催期間	所在地・交通案内	電話・駐車場
Gamagori Natural History Museum 蒲郡市生命の海科学館	企画展「ご先祖様はアノマロカリス!?カンブリア紀 への時間旅行」	7/16~11/20	蒲郡市港町17-17 JR東海道本線・名鉄蒲郡線「蒲郡」から徒歩3分	(0533)66-1717 ☒ 50台(無料) (大型バス 5台)
Hourajisan Museum of Natural History 新城市鳳来寺山自然科学博物館	きのご展 設楽層群の化石展	9/18~10/23 11/13~3/31	新城市門谷字森脇6 JR飯田線「本長篠」から、豊鉄バス「鳳来寺」下車900m	(0536)35-1001 ☒ 10台(無料) 近くに大駐車場あり
CHUKYO UNIVERSITY SPORTS MUSEUM 中京大学 スポーツミュージアム(表紙10)	第6回企画展 「2005→2020+1:東京大会から考える未来」	7/23~12/23	豊田市貝津町床立101 豊田キャンパス3号館体育館2階 貝津駅より徒歩8分 浄水駅よりスクールバス10分	(0565)46-6953 学生駐車場(無料)をご利用 ください
Toyoashi Museum of Natural History 豊橋市自然史博物館	特別企画展 ポケモン化石博物館 第18回自然史博物館自由研究展 干支展 「卯(ウサギ)」	7/16~11/6 11/12~12/4 12/17~1/22	豊橋市大岩町字大穴1-238 JR東海道線「三川」下車、南口から豊橋総合動植物公園東門まで 徒歩約6分	(0532)41-4747 ☒ 1650台(普通車 200円、中型・大型車400 円)
カクキュー八丁味噌 (八丁味噌の郷)史料館	常設展示	常時	岡崎市八帖町字往還通69 岡崎ICより車で15分 名鉄岡崎公園前駅より徒歩5分 愛知環状鉄道中岡崎駅より徒歩5分	(0564)21-1355 ☒ 40台(無料)
Hekinan Seaside Aquarium 碧南海浜水族館	ワールドカップ水族館 春の特別展「クマノミの世界」(仮)	11/1~12/18 3/18~5/7	碧南市浜町2-3 名鉄三河線「碧南」下車、徒歩15分	(0566)48-3761 ☒ 200台(無料)

最新情報をチェックして愛知の博物館へでかけよう!

愛知県博物館協会公式 HP <http://www.aichi-museum.jp/>

愛知県博物館協会には博物館・資料館・美術館・動植物園・水族館・科学館など118館が加盟しています(2022年10月現在)。愛知県博物館協会公式HPからはさまざまな分野の博物館の情報がとれます。各博物館への玄関口としてご利用ください。

編集・発行 愛知県博物館協会 2022年10月(年2回発行 10月/3月)