



おでかけガイド 愛知の 博物館

2021.10 → 2022.03

愛知県博物館協会
Association of Museums in Aichi
<http://www.aichi-museum.jp>

感染症拡大防止などのため、会期中であっても臨時休館をする場合がございます。ご来館の際は、直接各館・園にお問い合わせいただくか、各館・園のHP等で最新情報をご確認ください。

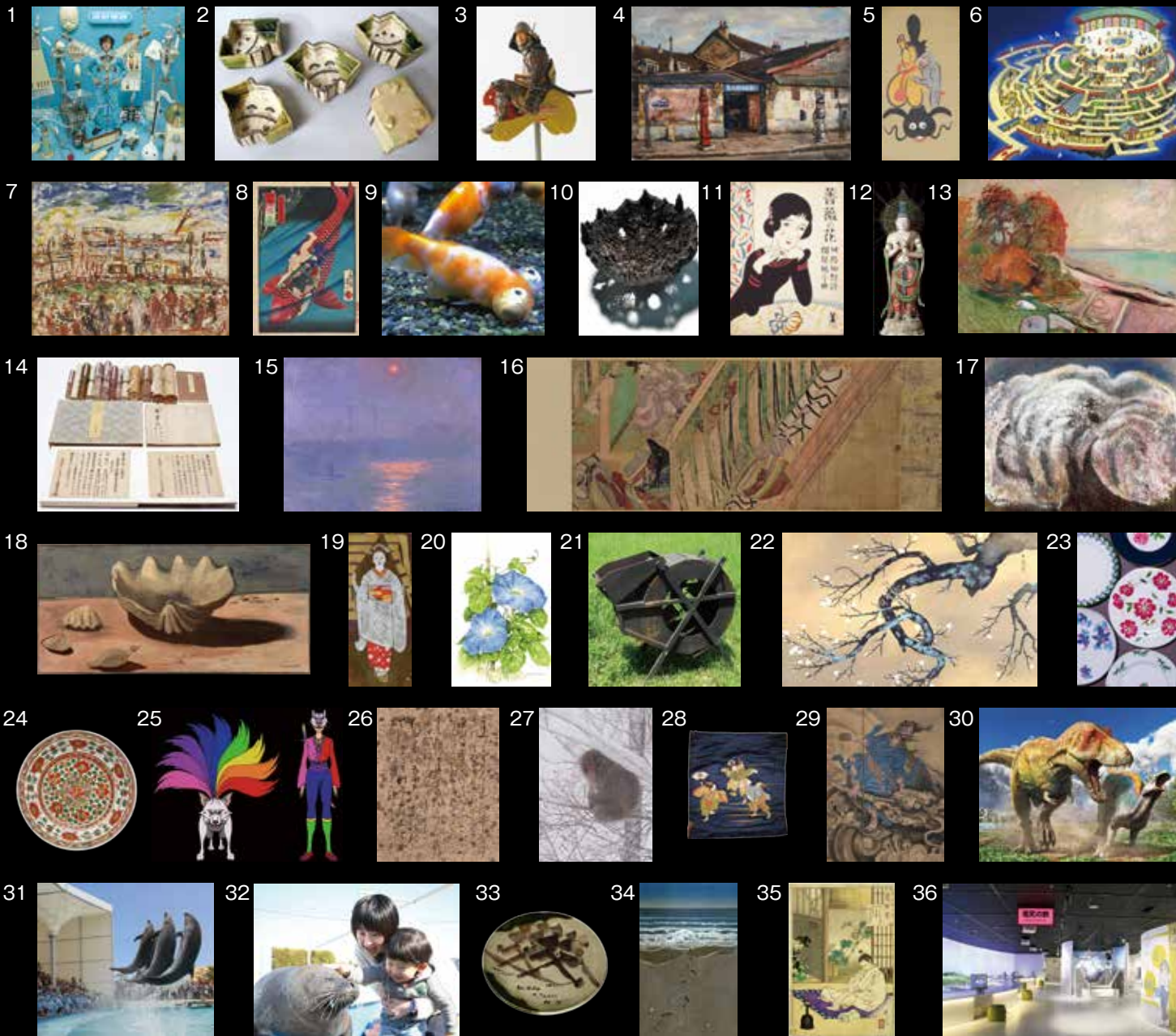

1. 明和電機 / 豊川市桜ヶ丘ミュージアム
2. 平沢九朗《織部向付》江戸時代後期 / 桑山美術館
3. 野口哲哉《WOODEN HORSE》2020年 高松市美術館蔵 / 刈谷市美術館
4. 荻須高徳《ガラージュ》1937年 / 稲沢市荻須記念美術館蔵 ©ADAGP, Paris & JASPAR, Tokyo, 2021 E4062
5. 大津絵「瓢箪なまず」 / かみや美術館
6. 香川元太郎「時の回廊」 / 高浜市やきもの里かわら美術館
7. 長谷川利行《水泳場》1932年 板橋区立美術館所蔵 / 瀬戸市美術館
8. 月岡芳年《一魁随筆 西塔 / 鬼若丸》1872-73年 / 豊橋美術博物館
9. 弥富で生まれた新品種「サクラチョウウテンガン」 / 弥富市歴史民俗資料館
10. 稲崎栄利子《念力II》2018年 陶土 作家蔵 ©高橋章 / ヤマザキマザック美術館
11. 竹久夢二《薔薇の花》 / 豊橋市二川宿本陣資料館
12. 運慶・湛慶《聖観音菩薩立像》鎌倉時代 瀧山寺蔵 / 岡崎市美術館
13. エドヴァルド・ムンク《浜辺の風景》 / メナード美術館 初公開コレクション 12/22まで展示
14. 国指定重要文化財 妙興寺文書 / 一宮市博物館寄託
15. クロード・モネ《霧の中の太陽》1904年 個人蔵 / 古川美術館
16. 国宝 源氏物語絵巻 柏木(三) 絵 平安時代 12世紀 / 徳川美術館
17. 三岸節子《さいたさいたさくらがさいた》1998年 ©MIGISHI / 一宮市三岸節子記念美術館
18. 三岸好太郎《のんびり貝》1934年 北海道立三岸好太郎美術館蔵 / 一宮市三岸節子記念美術館

19. 石本正《のれん》1970年 個人蔵 / 一宮市三岸節子記念美術館
20. 太田洋愛《アサガオ(銀河)》 / 田原市博物館
21. 唐寅 / 蒲郡市博物館
22. 横山大観《梅花》1934年 / 名都美術館
23. 企画展「昭和レトロモダン」ディナープレート 昭和期 個人蔵 / 愛知県陶磁美術館
24. 特別展「華*花」五彩繡枝花文盤 景德鎮窯 明時代 MOA美術館蔵 / 愛知県陶磁美術館
25. ホー・ツーニエン《百鬼夜行》2021年 ©Ho Tzu Nyen / 豊田市美術館
26. 藤原定信筆「石山切 貴之集」 平安時代後期 / 昭和美術館
27. 妙高高原のニホンザル写真 / 日本モンキーセンター
28. 万歳襖紗 / 安城市歴史博物館
29. 曾我蕭白《群仙図屏風》(右隻・部分) 1764年 紙本着色 六曲一双 文化庁蔵 / 愛知県美術館
30. 特別展「ティラノサウルス展」復元画: 月本 佳代美 / 名古屋科学館
31. キョリ感ゼロのイルカショー / 南知多ビーチランド
32. ふれあいカーニバル・アザラシにタッチ / 南知多ビーチランド
33. 斎藤雄《5人のオリンピック走者を描いた陶製絵皿》 / 中京大学スポーツミュージアム
34. 鈴木田俊二《Sea and Wave》1972年 / 清須市はるひ美術館
35. 「月百姿 おもひきや…秀次」 / 刈谷市歴史博物館
36. 電気の旅 展示室 / でんきの科学館

■ 休館日・入館料などについては直接各館・園にお問合せいただくか、HP等をご覧ください。感染症拡大防止などのため、会期中であっても

美術館

名古屋市

名称	催事名称	開催期間	所在地・交通案内	電話・駐車場
Aichi Prefectural Museum of Art 愛知県美術館 (表紙 29)	曾我蕭白 奇想ここに極まれり ミニマル/コンセプチュアル ドロテ&コンラート・フィッシャーと1960-70年代美術	10/8~11/21 1/22~3/13	名古屋市東区東桜1-13-2 地下鉄東山線・名城線「栄」、名鉄瀬戸線「栄町」下車 オアシス21を経由し徒歩3分	(052)971-5511(代) ☎ 600台(一般駐車料金 30分以内ごとに300円)
Araki Syuseikan Museum 荒木集成館	干潟の貝類今昔 日比野史郎 東海化石研究会 中部地方の化石	9/10~12/5 1/15~4/3	名古屋市天白区中平5-616 地下鉄鶴舞線「原」下車、市バスに乗り換え 「太白消防署」下車、徒歩2分	(052)802-2531 ☎ 10台(無料)
Kuwayama Art Museum 桑山美術館 (表紙 2)	所蔵茶道具展 茶事へのいざない 新春展 やきもの対決 一大きさ・文様一	9/4~12/5 1/6~2/6	名古屋市昭和区山中町2-12 地下鉄鶴舞線「川名」下車、2番出口より徒歩8分 市バス(栄18および八事12系統)の「山中」下車、東へ徒歩3分	(052)763-5188 ☎ 8台(無料)
THE SHOWA MUSEUM of ART 昭和美術館 (表紙 26)	余白をうつす 雪の色 水を包む 一茶碗 水指 花入一	9/18~12/5 1/9~2/27 3/20~7/10	名古屋市昭和区夕見町4-1 地下鉄鶴舞線「いりなか」から徒歩13分 市バス(金山11および金山16)「藤成通5丁目」下車、徒歩8分 市バス(金山12)「上山町」下車、徒歩5分	(052)832-5851 ☎ 30台(無料)
The Tokugawa Art Museum 徳川美術館 (表紙 16)	秋季特別展 尾張姫君ものがたり 修復完了記念館蔵全巻特別公開 国宝 源氏物語絵巻 企画展 唐絵―尾張徳川家の中国絵画― 企画展 浮世絵で旅気分 特別展 第35回尾張徳川家の雛まつり 企画展 年中行事の今と昔	9/18~11/7 11/13~12/12 11/13~12/12 1/4~1/30 2/5~4/3 2/5~4/3	名古屋市東区徳川町1017 なごや観光ルートバス(メーブル)「徳川美術館」下車 市バス基幹2系統・名鉄基幹バス「徳川園新出来」下車、徒歩3分 JR中央線「大曾根」下車、南口より徒歩10分 地下鉄名城線「大曾根」下車、E5出口より徒歩15分	(052)935-6262 ☎ 美術館専用駐車場17 台(無料) 市営徳川園駐車場80台 (有料・大型バス可)
Nagoya City Art Museum 名古屋市美術館	特別展「フランソワ・ポンボン展」 特別展「現代美術のポジション 2021-2022」 特別展 「ゴッホ展―響きあう魂 ヘレーネとフィンセント」	9/18~11/14 12/11~2/6 2/23~4/10	名古屋市中区栄2-17-25(芸術と科学の杜・白川公園内) 地下鉄東山線・鶴舞線「伏見」下車、5番出口から南へ徒歩8分	(052)212-0001 ☎ なし
FURUKAWA Art Museum・ TAMESABURO Memorial Museum 古川美術館・ 分館 為三郎記念館 (表紙 15)	●古川美術館 開館30周年記念特別展 Collector's exhibition2 印象派とエコール・ド・パリ ●分館 為三郎記念館 横井照子ひなげし美術館&古川美術館 合同企画 「スイスで咲いた 横井照子展」 企画展「東海ゆかりの芸術家」(仮称) 企画展「佐光重紀子 洋画展」(仮称)	9/10~12/19 9/10~10/31 1/8~2/6 3/12~4/10	名古屋市千種区池下町2-50 地下鉄東山線「池下」下車、1番出口より東へ徒歩3分	(052)763-1991 ☎ 無料駐車場あり
Hori Art Museum 文化のみち 堀美術館	常設展	原則 金土日祝日	名古屋市東区主税町4-4-2 地下鉄桜通線「高岳」下車、2番出口から徒歩10分 市バス基幹2系統「白壁」下車、南へ徒歩5分	(052)979-5717
Morimura Museum of Yamatoe-Art 森村記念館	中国宋定窯白磁と冬にちなむやまと絵展 春にちなむやまと絵展 特別展 ぐるっとアート協賛 森村宜永「源氏物語」展 森村宜高「源氏物語絵巻」復元展	10/6~12/19 1/12~4/3 11/3~7 11/27・28	名古屋市東区東桜1-10-18 地下鉄「栄」「久屋大通」から徒歩3分	(052)971-0456 ☎ (小型)30分150円
THE YAMAZAKI MAZAK MUSEUM OF ART ヤマザキマザック美術館 (表紙 10)	秋の所蔵品展 四季折々の情景 美術館に息づく小さな自然たち	9/2~10/24 10/29~2/27	名古屋市東区葵1-19-30 地下鉄東山線「新栄町」下車、1番出口から直結	(052)937-3737 ☎ 30分まで無料(30分 ごとに200円)
Yokoyama Art Museum 横山美術館	企画展 優美な曲線から歴史が伝わるカップ&ソーサー物語 企画展 時代を超えた輝きが宿る九州陶磁器展	10/3~1/10 1/21~4/17	名古屋市東区葵1-1-21 地下鉄東山線「新栄町」下車、1番出口より徒歩4分 地下鉄桜通線「高岳」下車、3番出口から徒歩4分	(052)931-0006 ☎ なし

尾張

名称	催事名称	開催期間	所在地・交通案内	電話・駐車場
Aichi Prefectural Ceramic Museum 愛知県陶磁美術館 (表紙 24)	特別展 華*花 ―四季の花と中国陶磁史―	10/9~12/12	瀬戸市南山口町234 東名「名古屋IC」・名二環道「本郷IC」から瀬戸・長久手・足助方面 へ約10km 東名「日進JCT」経由、名古屋瀬戸道路「長久手IC」から足助・瀬戸 方面に約5km 東海環状道「せと赤津IC」から約7km (1)リニモ(東部丘陵線)「陶磁資料館南」駅下車、北方向へ600 m、徒歩約10分 (2)名鉄バス 名鉄瀬戸線 尾張瀬戸駅から「愛・地球博記念公 園駅」行き「陶磁美術館」下車。 ただし、土曜日・日曜日・祝日のみ運行。	(0561)84-7474 ☎ (無料) 乗用車250台・バス9台
University Art Museum Aichi University of the Arts 愛知県立芸術大学 芸術資料館 (表紙 23)	企画展 昭和レトロモダン ―洋食器とデザイン画―	1/8~3/21	長久手市岩作三ヶ峯1-114 地下鉄東山線「藤が丘」下車、リニモ(東部丘陵線)「芸大通」下車、 徒歩約10分	(0561)76-4698 ☎ 3台(無料)
Museum of Horyuji Mural Reproductions Aichi University of the Arts 愛知県立芸術大学 法隆寺金堂壁画模写展示館	2021年法隆寺金堂壁画模写秋季展 【特別陳列】愛媛模写ことはじめ―法隆寺金堂壁画 模写と高松塚古墳壁画模写と指導者たち―	10/15~11/14	長久手市岩作三ヶ峯1-114 地下鉄東山線「藤が丘」下車、リニモ(東部丘陵線)「芸大通」下車、 徒歩約10分	芸術資料館 (0561)76-4698 ☎ 3台(無料)
Ichinomiya City Memorial Art Museum of Setsuko Migishi 一宮市三岸節子 記念美術館 (表紙 19) (表紙 17・18)	特別展 「生誕100年 回顧展 石本 正」 コレクション展 「花の囀り」 特別展 「貝殻旅行・三岸好太郎・節子展」	9/11~10/24 11/2~2/13 2/19~4/10	一宮市小信中島郷南3147-1 JR東海道線「尾張一宮」・名鉄名古屋本線「名鉄一宮」から名鉄バ ス2番のりば「起」行きで約15分「起工高・三岸美術館前」下車、徒 歩1分	(0586)63-2892 ☎ 42台(無料) (大型バス可)
Inazawa City Oguiss Memorial Art Museum 稲沢市荻須記念美術館 (表紙 4)	生誕120年記念 荻須高徳展 ―私のパリ、パリの私―	10/23~12/19	稲沢市稲沢町前田365-8 名鉄名古屋本線「国府宮」から名鉄バス「アピタ稲沢店」行き「美術 館・保健センター」で下車、「矢合観音」行き「稲沢町前田」で下車	(0587)23-3300 ☎ 乗用車80台、バス2台 (無料)

臨時休館をする場合がございます。ご来館の際は、直接各館・園にお問い合わせいただくか、各館・園のHP等で最新情報をご確認ください。

名称	催事名称	開催期間	所在地・交通案内	電話・駐車場
Kasugai City Tofu Memorial Museum 春日井市道風記念館	特別展「書之美、書の価値～つたえるということ～」	9/14～10/3	春日井市松戸戸町5-9-3 JR中央線「勝川」下車、タクシー10分、徒歩30分 「大曽根」からゆとりーとラインで「川村」下車、徒歩10分 名二環、上り線は「松戸戸IC」から3分、下り線は「小牧IC」から5分	(0568)82-6110 ㊦ 44台(無料)
	企画展「書のまちな春日井」	10/8～12/5		
	工事休館	12/6～1/5		
	館蔵品展「文字の造形」	1/6～3/6		
Kamiya Museum of Art かみや美術館 (表紙 5)	飯野農夫也 木版画展	9/5～12/22	半田市有脇町10-8-9 JR武豊線「亀崎」駅から1.9km 知多半島道路「阿久比IC」より東へ6分	(0569)29-2626 ㊦ 10台(無料)
	大津絵 展	1/5～3/27		
Kiyosu City Haruhi Art Museum 清須市はるひ美術館 (表紙 34)	清須ゆかりの作家 鈴木田俊二 抽象、そして砂の画家へ	10/23～12/5	清須市春日夢の森1 JR東海道線「清洲」から徒歩20分または「きよすあしがら(バス)」を利用。 名二環自動車道「清洲東IC」から5分、名古屋高速道路「春日出口」(一宮方面より)から5分、「清須出口」(名古屋方面より)から5分	(052)401-3881 ㊦ 104台(無料)
	清須市はるひ絵画トリエンナーレアーティストシリーズ Vol.96 藤森哲 展	12/14～1/10		
	清須市はるひ絵画トリエンナーレアーティストシリーズ Vol.97 MITOS 展	1/15～2/6		
	清須市はるひ絵画トリエンナーレアーティストシリーズ Vol.98 福嶋さくら 展	2/11～3/6		
Seto City Art Museum 瀬戸市美術館 (表紙 7)	瀬戸市制施行92周年記念特別企画展 令和2・3年度市町村立美術館活性化事業第21回共同巡回展 板橋区立美術館・豊島区所蔵 池袋モンパルナス—画家たちの交差点—	10/2～11/14	瀬戸市西茨町113-3 【名古屋から】地下鉄東山線「栄」へ。名鉄瀬戸線に乗り換え「栄町」から「尾張瀬戸」下車、徒歩13分 【名古屋I.C. 長久手I.C.から】(所要時間約30分)東名高速道路「名古屋I.C.」[「長久手I.C.」]を降りて瀬戸方面へ。グリーンロード「愛・地球博記念公園」、または「八草I.C.」まで行き、左折(北)し、瀬戸市街地へ 【せと赤津I.C.から】(所要時間約10分)東海環状自動車道「せと赤津I.C.」を降りて市街地へ	(0561)84-1093 ㊦ 524台(無料)
	特別企画展 磁祖加藤民吉生誕250年プレ事業 川本治兵衛—瀬戸染付の精華そして湖東焼—	11/20～3/13		
	企画展 山下清彫刻展	1/22～3/13		
	特別展 瀬戸国際セラミック&ガラスアート交流プログラム招聘作家作品展	2/6～3/13		
	常設展示 「大池晴嵐の書業と文房四宝」	9/24～4/6		
Seirankan Museum of Calligraphy 晴嵐館	秋季特別展示 「台北故宮博物院の書画Ⅳ」(複製作品)	9/24～10/6	江南市大海道町青木22 名鉄犬山線「江南」駅下車、東へタクシー5分または徒歩15分 名神「小牧IC」より西へ車で10分 名古屋高速尾北線「小牧北IC」より西へ車で10分	(0587)56-3170 ㊦ 無料 乗用車・大型/バス可
	企画展示 「大池晴嵐の書～財団設立50年記念展示Ⅱ」	10/8～3/23		
	春季特別展示 「郷土の書家Ⅳ」	3/25～4/6		
	〈特別展〉美の装い 表具展 —絵画を活かす伝統の技—	10/8～12/5 前期:10/8～11/7 後期:11/9～12/5		
MEITO ART MUSEUM 名都美術館 (表紙 22)	〈所蔵品展〉ビューティフルフラワー —めくるめく花の美—	1/14～3/13	長久手市杵ヶ池301 東部丘陵線(リニモ)「杵ヶ池公園」下車、2番出口から歩道を右方向へ進み、東狭間交差点を右折徒歩5分	(0561)62-8884 ㊦ 43台(無料)
	〈特別展〉美の装い 表具展 —絵画を活かす伝統の技—	10/8～12/5 前期:10/8～11/7 後期:11/9～12/5		
MENARD ART MUSEUM メナード美術館 (表紙 13)	所蔵企画展 風景 What a Wonderful World!	～12/22	小牧市小牧五丁目250 【名古屋・栄方面より】名鉄・近距離高速バス「桃花台線」名鉄バスセンター4F～栄(オアシス21)経由「メナード美術館前」下車 【豊橋・岡崎方面より】名鉄名古屋(犬山線)→岩倉駅下車乗換え、名鉄バス「小牧駅行き」市民病院経由「メナード美術館前」又は市役所経由「小牧市民病院北」下車、徒歩3分 【栄・大曽根・春日井方面より】栄(名城線)→平安通(上飯田線)→名鉄小牧線直通乗入れ→小牧駅下車、西口より徒歩15分又はバス5分 【お車】「小牧I.C.」名古屋方面出口より、および名古屋高速小牧線「小牧南出口」より国道41号線に入り、「弥生町」交差点を東へ1km	(0568)75-5787 ㊦ 乗用車13台(車イス用1台含む)で限りがございます。公共交通機関をご利用ください。
	メナード美術館コレクション展	1/6～4/3		

三 河

名称	催事名称	開催期間	所在地・交通案内	電話・駐車場
Okazaki City Museum 岡崎市美術館博物館 (表紙 12)	至宝 燦めく岡崎の文化財	10/9～12/19 (1部10/9～11/7 2部11/20～12/19)	岡崎市高隆寺町峠1 岡崎中央総合公園内 名鉄「東岡崎」から名鉄バス「中央総合公園」行 「美術館」下車、徒歩5分 東名「岡崎IC」より10分	(0564)28-5000 ㊦ 860台(無料)
	美術にまつわる5つの話 —いつもそこにある—	1/29～3/13		
The World Children's Art Museum in Okazaki おかざき世界子ども美術館	シャガール展 夢みる版画たち	9/11～11/28	岡崎市岡町字鳥居戸1-1 名古屋駅より名鉄電車(名古屋本線急行)に乗り45分で美合駅下車、タクシーで5分 東名「岡崎IC」より国道1号豊橋方面へ約10分 新東名「岡崎東IC」から国道1号へ出て名古屋方面に約20分	(0564)53-3511 ㊦ 普通車195台、大型バス8台(無料)
	不思議な3Dトリックワールド 世界の名画展	12/4～3/6		
	第33回リトルアーティスト展	3/12～3/31		
Kariya City Art Museum 刈谷市美術館 (表紙 3)	企画展 野口哲哉展 —THIS IS NOT A SAMURAI	9/18～11/7	刈谷市住吉町4-5 JR東海道線・名鉄三河線「刈谷」下車、南口より徒歩約10分 ※刈谷駅はJR名古屋駅から快速で約20分	(0566)23-1636 ㊦ 60台(無料)
	コレクション展 New Collection展 新所蔵作品を初公開!	11/13～1/16		
	コレクション展 花咲く絵画 いのちのささやき	1/21～3/13		
KAWARA MUSEUM of Takahama City, a Hometown of Ceramics 高浜市やきものの里かわら美術館 (表紙 6)	企画展 「時の迷路と瓦の歴史 ～香川元太郎の世界～」	11/13～1/16	高浜市青木町9-6-18 名鉄三河線「高浜港」駅下車、徒歩約10分	(0566)52-3366 ㊦ 普通車100台(無料)、バス:6台(要予約)
	美術常設展Ⅱ 夏休み企画 具象を描く	～11/21		
TOYOKAWA CITY SAKURAGAOKA MUSEUM 豊川市桜ヶ丘ミュージアム (表紙 1)	特別展 明和電機ナンスセンスファクトリーin愛知	10/2～11/6	豊川市桜ヶ丘町79-2 JR飯田線「豊川」または名鉄豊川線「豊川稲荷」下車、徒歩約15分	(0533)85-3775 ㊦ 約100台(無料)
	美術常設展Ⅲ 植物をみる	11/30～3/27		
	企画展 村絵画へのいざない ～とよかわの今と昔～	12/4～1/16		
	企画展 西本喜美子 Life Work	12/4～1/16		
	第57回 豊川市民展	2/22～3/13		
	歴史ミニ企画展 歴史資料のさまざまⅣ	3/1～3/13		

■ 休館日・入館料などについては直接各館・園にお問合せいただくか、HP等をご覧ください。感染症拡大防止などのため、会期中であっても

名称	催事名称	開催期間	所在地・交通案内	電話・駐車場
Toyota Municipal Museum Of Art 豊田市美術館	(表紙 25) 企画展 ホー・ツーニエン 百鬼夜行	10/23~1/23	豊田市小坂本町8-5-1 名鉄三河線「豊田市」または愛知環状鉄道「新豊田」から徒歩15分	(0565)34-6610 ☎ 一般駐車場 250台(無料) ※普通車234台、車椅子専用3台、バス7台、EV1台 Hamo5台
	常設特別展 サンセット/サンライズ	2/15~5/8		
Toyota city Obara Washi Creation base 豊田市小原和紙のふるさと	豊田国際紙フォーラム ・藤井達吉展 ・和紙の遺伝子展 ・豊田小原和紙工芸会展 ・セレクト展	10/2~12/5	豊田市永太郎町洞216-1 名鉄三河線「豊田市」から、とよたおいでんバス「和紙のふるさと」下車、徒歩3分	(0565)65-2151 ☎ 120台(無料)
	藤井達吉と芸術VI	12/14~3/6		
	小原地区子ども和紙作品展	1/12~2/6		
Toyohashi City Museum of Art and History 豊橋市美術博物館	(表紙 8) 芳年 激動の時代を生きた鬼才浮世絵師	10/9~11/23	豊橋市今橋町3-1 JR・名鉄「豊橋」駅から市電に乗り、「豊橋公園前」下車、徒歩3分	(0532)51-2882 ☎ 70台(3時間以上あるいは駐車券処理をしない場合500円)
	秋のコレクション展(考古、歴史資料や美術作品を展示)	9/4~11/23		
	橋良文庫と草間文庫	11/30~2/13		
	全国公募 第8回トリエンナーレ豊橋 星野真吾賞展 一明日の日本画を求めて一	11/30~12/26		
	第71回 豊橋市民展	2/1~2/6・ 2/8~2/13		
2021年度 美術コレクション展	2/19~3/27			
Hekinan City Tatsukichi Fujii Museum of Contemporary Art 碧南市藤井達吉現代美術館	リニューアル工事のため休館	令和3年7月~ 令和5年春頃予定	碧南市音羽町1-1 名鉄三河線「碧南」から徒歩6分	(0566)48-6602 ☎ 300台(無料)

歴史系博物館

名古屋市内

名称	催事名称	開催期間	所在地・交通案内	電話・駐車場
ATSUTA JINGU MUSEUM 熱田神宮宝物館	秋季企画展 「熱田神宮の名宝 ~御祭神が魅了された宝物~」	9/26~10/28	名古屋市熱田区神宮1-1-1 名鉄「神宮前」から徒歩5分 地下鉄「神宮西」から徒歩8分 JR「熱田」から徒歩10分	(052)671-0852 ☎ 16台(無料)
	熱田神宮宝物展 11月平常展 特別陳列 第26回熱田の社 東海現代刀匠刀剣展	10/29~11/23		
	熱田神宮宝物展 12月平常展	11/26~12/24		
	新春特別展 室町将軍家と三英雄	1/1~1/25		
	熱田神宮宝物展 2月平常展	1/28~2/22		
	熱田神宮宝物展 3月平常展	2/25~3/29		
剣の宝庫 草薙館	10月3日開館			
Japanese Christian Museum 切支丹遺跡博物館	隠れ切支丹の歴史と遺品	常設展	名古屋市中区橋1-21-38 地下鉄:名城線 東別院駅より徒歩9分	(052)321-5307 ☎ なし
The Museum of War & Peace PEACE AICHI 戦争と平和の資料館 ピースあいち	「戦争の中の子どもたち」と「戦争と動物たち」展	10/5~12/4	名古屋市名東区よもぎ台2-820 地下鉄東山線「一社」1番出口から北へ徒歩12分 又は市バス上社11系統右回り「じあみ」下車、西へ3分	(052)602-4222 ☎ 3台 普通車300円
	第9回奇蹟品展 来て見て伝えよう戦争の記憶	12/7~2/26		
学校法人梅村学園 中京大学古文書室	令和3年度「博物館実習」受講生展示会(タイトル未定)	11月初旬~中旬(予定)	名古屋市昭和区八事本町101-2 中京大学センタービル(0号館)6階 古文書室(展示実習室) 名古屋市営地下鉄(鶴舞線・名城線)八事駅5番出口徒歩0分	(052)835-7365 (内線7061) ☎ なし 公共交通機関をご利用ください。
	令和3年度「博物館展示論」受講生展示会(タイトル未定)	12月中~来1月中旬(予定)		
Nagoya Castle 名古屋城 (西の丸御蔵城宝館)	西の丸御蔵城宝館開館記念特別展「名古屋城誕生！」	11/1~12/19	名古屋市中区本丸1-1 地下鉄名城線「市役所」7番出口より徒歩5分	(052)231-1700 ☎ 442台(普通車30分180円)
	企画展「武家の装い」(予定)	1/2~4/10		
Nagoya City Museum 名古屋市博物館	特別展 ムーミンコミックス展	9/11~11/14	名古屋市瑞穂区瑞穂通1-27-1 地下鉄桜通線「桜山」下車、4番出口より南へ徒歩5分 エレベーターをご利用の方は、3番出口から南へ400m。 金山バスターミナルより市バス金山14系統(桜山経由)「博物館」下車	(052)853-2655 ☎ 70台(普通車300円 大型バス1200円)
	特別展 大雅と蕪村一文人画の大成者	12/4~1/30		
	特別展 DC展 スーパーヒーローの誕生	3/8~5/8		

尾張

名称	催事名称	開催期間	所在地・交通案内	電話・駐車場
Saori Museum of History and Folklore 愛西市佐織歴史民俗資料室	収蔵品展 道具から思い出、そして文化財へ	12/7~12/26	愛西市諏訪町郷西456-1 名鉄津島線「藤浪」下車、徒歩10分	(0567)26-1123 ☎ 30台
	企画展 あいさいの「城」	2/1~3/13		
Aichi Asahi Site Museum あいち朝日遺跡ミュージアム	特別企画展 弥生の巨大集落	10/23~12/19	清須市朝日貝塚1 城北線尾張星の宮駅より徒歩9分 名鉄新清洲駅より徒歩22分	(052)409-1467 ☎ 無料 普通車15台 大型バス3台
	企画展 貝殻山貝塚史跡指定50年	1/22~3/13		
Ama City Miwa Museum あま市美和歴史民俗資料館	常設展	-	あま市花正七反地1 名鉄津島線「木田」下車 北に徒歩10分	(052)442-8522 ☎ 20台(無料)
Ichinomiya City Museum 一宮市博物館	(表紙 14) 企画展「妙興寺文書の世界」	10/16~11/14	一宮市大和町妙興寺2390 名鉄名古屋本線「妙興寺」駅下車南口より徒歩7分	(0586)46-3215 ☎ 61台(無料)
	企画展「2021一宮市現代作家美術秀選展」	12/4~12/19		
	企画展「くらしの道具」	1/15~3/13		
Masumida Shrine Museum 真清田神社宝物館	なし	-	一宮市真清田1-2-1 JR「尾張一宮」駅下車、徒歩10分 「名鉄一宮」駅下車、徒歩10分 名神高速「尾張一宮」J.Cより車で20分	(0586)73-5196 ☎ 80台
Ichinomiya city Bisai Museum of History and Folklore 一宮市尾西歴史民俗資料館	天下の十字路 ~いちのみやの交通史~	10/9~11/23	一宮市起字下町211 JR「尾張一宮」名鉄一宮駅から名鉄バス「起行き」で20分、「起」下車、徒歩5分	(0586)62-9711 ☎ 約20台(無料)
	町のくすり屋 ~井桁屋浅井家資料を中心に~	2/5~3/6		
SHIROTOMACHI MUSEUM 城とまちミュージアム (犬山市文化史料館)	犬山と街道 ~街道がつなぐ人と文化~	9/9~10/25	犬山市大字犬山字北古券8 名鉄「犬山」または「犬山遊園」下車、徒歩15分	(0568)62-4802

臨時休館をする場合がございます。ご来館の際は、直接各館・園にお問い合わせいただくか、各館・園のHP等で最新情報をご確認ください。

名称	催事名称	開催期間	所在地・交通案内	電話・駐車場
Inuyama Castle Historical Museum 犬山城白帝文庫歴史文化館	特別展 犬山城主成瀬家の家臣たち 常設展 犬山城と城下町	10/28～12/2	犬山市犬山北古券8(城とまちミュージアム内) 名鉄犬山線「犬山」または「犬山遊園」下車、徒歩15分	(0568)62-4700
National Treasure Inuyama Castle 国宝 犬山城	なし	—	犬山市大字犬山字北古券65-2 名鉄犬山線「犬山」下車、徒歩20分、または「犬山遊園」下車、徒歩15分	(0568)61-1711 [区] 犬山市観光駐車場 乗用車300円/1時間 バス1000円/1時間
Iwasaki Castle Museum 岩崎城歴史記念館	企画展「丹羽玉邦一丹羽家末裔の人々〜」 特別展「おひなさま」	12/4～1/16 1/29～3/21	日進市岩崎町市場67番地 地下鉄東山線「星ヶ丘」駅より名鉄バス「岩崎御岳口」下車、徒歩3分	(0561)73-8825 [区] 25台(無料)
Oguchi Historical Folk Museum 大口町歴史民俗資料館	ひなまつり(予定)	1/22～3/13(予定)	丹羽郡大口町伝右1-35 大口町健康文化センター3階 名鉄犬山線「柏森」から大口町コミュニティバスで10分 「健康文化センター」下車	(0587)94-0055 [区] 100台(無料)
Obu Folklore Museum 大府市歴史民俗資料館	企画展 古墳時代初頭の知多半島 企画展 私の水族館 PART35 木版画展 特別展 モノづくり都市新居浜展	10/9～12/12 1/15～2/13 1/22～3/6	大府市桃山町5-180-1 JR東海道線・武豊線「大府」下車、徒歩10分	(0562)48-1809 [区] 30台(無料)
Kanie Town Folk Historical Material Museum 蟹江町歴史民俗資料館	蟹江の歴史と文化・小酒井不木資料などを展示	常時	蟹江町城1-214 JR「蟹江」から徒歩10分、近鉄「蟹江」から徒歩15分	(0567)95-3812 [区] 50台(無料)
The Showa Era Lifestyle Museum 昭和日常博物館 (北名古屋市歴史民俗資料館)	特別展「(仮題)ダイアリー〜モノ・ローグ 〜モノでつづるあの日のくらし×思い出日帳〜」	11/6～1/30	北名古屋市熊之庄御神53 名鉄犬山線「西春」から徒歩25分(タクシー10分)	(0568)25-3600 [区] 100台(無料)
Kiyosu City nishibiwajima Tonya Memorial Museum 清須市西枇杷島問屋記念館	常設展 市場町の面影 〜青物問屋の商いと暮らし〜	常時	清須市西枇杷島町西六軒20 名鉄名古屋本線「二ツ杵」から徒歩5分 またはJR東海道本線「枇杷島」から徒歩10分	(052)400-2911 (清須市教育委員会生涯学習課) [区] なし
Komaki City Historical Museum 小牧市歴史館	常設展	常時	小牧市堀の内1-1 名鉄小牧線「小牧」駅または名鉄犬山線「岩倉」駅より名鉄バス「小牧市役所前」下車、徒歩15分	(0568)72-0712 小牧山北駐車場(2時間まで無料、以降30分毎に100円)バス専用駐車場(無料)
SETOGURA MUSEUM 瀬戸蔵ミュージアム	瀬戸染付・山水画の世界- 本業の技 一近世瀬戸村の名工たち-	8/14～11/7 11/20～2/20	瀬戸市蔵所町1-1 名鉄瀬戸線「尾張瀬戸」駅から徒歩5分 東名高速道路「名古屋I.C.」から車で約30分 東海環状自動車道「せと赤津I.C.」から車で約10分	(0561)97-1190 [区] 有料189台(60分無料、以降60分毎に100円) *10月以降の入館料については、施設におたずねください
Taketoyo Museum of History and Folklore 武豊町歴史民俗資料館	むかしのくらし展 ひな飾り展	12/18～2/6 2/23～3/27	知多郡武豊町字山ノ神20-1 名鉄河和線「知多武豊」から北へ徒歩10分、 「上ヶ」から南へ徒歩5分 JR武豊線「武豊」から西へ徒歩15分	(0569)73-4100 [区] 約60台(無料)
Chita City Museum 知多市歴史民俗博物館	収蔵品展「木造船 模型」 企画展「竹内一起 四季折々の美」 収蔵品展「ひなまつり展」 収蔵品展「宮脇綾子 身近にある美」	9/11～10/24 11/6～12/5 1/15～3/6 3/19～4/10	知多市緑町12-2 名鉄常滑線「朝倉」下車、徒歩10分 西知多産業道路「朝倉IC」から車で2分	(0562)33-1571 [区] 23台(無料)
Museum of Ethnology Art Chubu University 中部大学民族資料博物館	企画展「池 浩三の建築模型展(仮称)」 企画展「特別講座(古典絵画)2020年度受講生作品展 一四季を描く(金箋紙と銀箋紙)」(仮称)	3/22～9/30(予定) 3/22～9/30(予定)	春日井市松本町1200 JR中央線「神領」下車 名鉄バス中部大学線10分	(0568)51-9193 [区] 無料(正門警備員の指示にしたがってください)
Heishu Hosoi Memorial Hall and Tokai City Local History Museum 東海市立平洲記念館・郷土資料館	常設展 細井平洲直筆の書・画・書物および研究書 常設展 東海市の考古・歴史・民俗資料 常設展 嚶鳴広場 (体感して学ぶ日本人の美しい心)	常時 常時 常時	東海市荒尾町蜂ヶ尻67 名鉄「太田川」又は「聚楽園」下車 らんらんバス(東海市循環バス)「平洲記念館」下車 東海市大田町下浜田137(東海市芸術劇場2階) 名鉄常滑線「太田川」南口駅前	(052)604-4141 [区] 普通車28台 大型バス2台(無料) (0562)38-7030 (東海市芸術劇場) 劇場地下駐車場(普通車140台)30分未満無料 (広場来館者は2時間まで無料)
Togo-cho Local Data Library 東郷町郷土資料館 昔体験館	常設展 東郷町内で使われていた農機具や生活道具、黒笹7号籾の出土品などを展示 郷土資料館・昔体験館 ガイドツアー	常時 原則月・水・金 (事前に申込が必要)	愛知郡東郷町大字春木字西羽根穴2225-4 (イーストプラザがいこま館内) 地下鉄「赤池」下車、豊田市行き名鉄バス「和合」下車、徒歩2分	いこま館受付(0561)37-5811 生涯学習課(0561)38-6411 [区] いこま館駐車場104台
Nagakute Historical Museum 長久手市郷土資料室	常設展 小牧・長久手の戦いに関する資料や市の民俗資料を展示しています。	常時	長久手市武蔵塚204 リニモ(東部丘陵線)「長久手古戦場」下車、北西へ徒歩3分 東名高速「日進JCT」経由名古屋瀬戸道路「長久手IC」から西へ1.1km	(0561)62-6230 [区] 郷土資料室正面駐車場:普通車12台、中型バス2台(無料)・古戦場公園西側駐車場:普通車37台、大型バス1~2台(無料)
Niimi Nankichi Memorial Museum 新美南吉記念館	特別展「コロナ禍に南吉を読む」〜感染症と新美南吉〜 企画展「南吉の旅」 企画展「榊原澄香ペーパーアート展」	7/17～10/24 10/30～1/10 1/15～4/10	半田市岩滑西町1-10-1 名鉄河和線「半田口」駅から徒歩20分 名鉄知多半田駅から半田市地区路線バス「半田中央線」で15分	(0569)26-4888 [区] (無料)普通車59台 バス3台
Museum Meiji-Mura 博物館明治村	博物館明治村×フレールベル館 「恩物」の世界 ドイツの知育玩具 学芸員の小部屋vol.2 テーマ:秋の錦絵 学芸員の小部屋vol.3 テーマ:青少年赤十字	9/11～12/12 10/2～11/7(仮) 10/16～12/12	犬山市内山1 名鉄「犬山」駅からバスで20分	(0568)67-0314 [区] (有料)普通車900台、バス100台、二輪車50台
Handa Municipal Museum 半田市立博物館	館蔵品展「山本梅柱 没後100年展」 第36回博物館友の会合同展 館蔵品展(古文書)	9/18～11/7 12/4～12/12 2/26～4/10	半田市桐ヶ丘4-209-1 名鉄河和線「成岩」より徒歩15分 名鉄河和線「知多半田」より徒歩20分 知多半島道路「半田IC」より車で5分	(0569)23-7173 [区] 126台(無料)

■ 休館日・入館料などについては直接各館・園にお問合せいただくか、HP等をご覧ください。感染症拡大防止などのため、会期中であっても

名称	催事名称	開催期間	所在地・交通案内	電話・駐車場
Higashiura Town Local History Museum 東浦町郷土資料館	秋の企画展 天白遺跡—知多半島最大の集落に生きた人々— ミニ企画展(仮) 知られざる善導寺のヒーロー ひなまつり展	10/9～12/19 1/7～1/23 2/1～3/27	知多郡東浦町大字石浜字桜見台18-4 JR武豊線「石浜」駅から徒歩15分	(0562)82-1188 ☎ 20台(無料)
Bijyutu no Mori Museum 美術の森	泰始皇帝時代の兵馬備と銅馬車 縄文時代から弥生時代 土偶・土器展 元・明の青花と五彩展 名古屋造形大学名誉教授彫刻家岩本幸三氏による「自然へのあこがれと立体から平面へ」 石庭名 感謝の心 野鳥の森ギャラリーにて調査・観察	常設展 企画展 企画展 常設展 常設展	知多郡美浜町布土85-1 名鉄河和線「河和口」下車、徒歩25分 南知多道路「美浜IC」より7km	(0569)82-3500 ☎ 15台(無料)
The Little World Museum of Man 野外民族博物館リトルワールド	常設展	常時	犬山市今井成沢90-48 HPを参照ください。http://www.littleworld.jp/access/	(0568)62-5611(代表) ☎ 乗用車1200台、自動二輪車200台、バス120台
Yatomi City Folk History Museum 弥富市歴史民俗資料館 (表紙 9)	常設展「郷土の歴史と文化」 約22種の金魚・白文鳥の展示	～11/30(12/1～3/31は臨時閉館)	弥富市前ヶ須町野方731 (令和4年4月1日より弥富市前ヶ須町南本田347に移転予定) 近鉄・名鉄・JR「弥富」下車、徒歩10分	(0567)65-4355 ☎ 11台(無料)

三 河

名称	催事名称	開催期間	所在地・交通案内	電話・駐車場
ANJO CITY MUSEUM OF HISTORY 安城市歴史博物館 (表紙 28)	特別展「加賀本多家・その歴史と至宝」 企画展「THE 三河MANZAI」 特別展「女子のたしなみ」	10/2～11/14 12/4～1/16 2/5～3/20	安城市安城町城堀30 名鉄西尾線「南安城」から徒歩10分 JR東海道本線「安城」からタクシー10分 東海道新幹線「三河安城」からタクシー20分	(0566)77-6655 ☎ 普通車230台 大型バス3台
Iouji Minzoku Siryoukan 医王寺民俗資料館	この地域で使用されていた農具、生活用品の展示 奥三河の鉱物・岩石の展示	通年	新城市長篠弥陀の前2-5-6 JR飯田線「大海」駅より徒歩20分 新東名「新城IC」から5分	(0536)32-0136 ☎ 50台(無料)大型バス可
Okazaki Shinkin Bank Museum 岡崎信用金庫資料館	貨幣展示(日本や世界のお金)	常時	岡崎市伝馬通1-58 名鉄本線「東岡崎駅」下車、徒歩約10分 名鉄バス「竜田公園前」下車、徒歩約2分	0564-24-2367 ☎ 6台(無料)
Gamagori City Museum 蒲都市博物館 (表紙 21)	企画展「まる・まわる・まわす—カタチと機能 館蔵民具展—」 企画展「映画ポスター展」	10/2～11/21 2/12～3/21	蒲都市栄町10-22 JR東海道本線・名鉄蒲郡線「蒲郡」下車、徒歩10分	(0533)68-1881 ☎ 300台(無料)隣接する市民会館と共用
KARIYA city Museum of History 刈谷市歴史博物館 (表紙 35)	企画展 「豊臣秀次—刈谷に新時代をもたらした関白殿下—」	10/9～11/21	刈谷市逢妻町4-25-1 名鉄三河線「刈谷市」駅・JR東海道本線「逢妻」駅から徒歩15分 刈谷市駅から刈谷市公共施設連絡バス「かりまる」で10分(「刈谷市体育館」下車)、逢妻駅南口から同バスで5分(「刈谷市体育館」下車)	(0566)63-6100 ☎ 81台(無料) うち身障者用3台
Kota Town Local History Museum 幸田町郷土資料館	季節展示 おひなさま	1/22～3/13	額田郡幸田町大字深溝字清水36-1 JR東海道本線「三ヶ根」下車、徒歩10分	(0564)62-6682 ☎ 5台(無料)
Shitara Town Okumikawa Museum 設楽町奥三河郷土館	常設展 設楽町・奥三河の自然史、考古、歴史・民俗	常時	北設楽郡設楽町清崎中田17-7 新城IC～国道151～国道257(約30分)	(0536)62-1440 ☎ 普通車38台、大型車4台、身障者1台(無料)
Shitaragahara Historical Museum 新城市設楽原歴史資料館	常設展 「長篠・設楽原の戦い」関連資料、火縄銃、岩瀬忠農の書画など	常時	新城市竹広字信玄原552 JR飯田線「三河東郷」駅下車、徒歩15分 新東名高速道路「新城IC」新城方面3分	(0536)22-0673 ☎ 50台(無料)
Sinpukuji Bodaijikan 真福寺菩提樹館	秋の実物紅葉盆栽展 盆梅展 春の花物盆栽展	10/1～12/15 1/1～2/28 3/1～	岡崎市真福寺町薬師山6 名鉄「東岡崎」駅よりタクシーで20分 豊田東インターより車で15分	(0564)45-4626 ☎ 乗用車50台、バス25台(無料)
TAHARA MUNICIPAL MUSEUM 田原市博物館 (表紙 20)	企画展 日本ポタニカルアートの巨星 太田洋愛展	10/2～11/28	田原市原田町巴江11-1 豊橋鉄道渥美線「三河田原」下車、徒歩15分	(0531)22-1720 ☎ 普通車60台、バス7台(無料)
Chiryu City Folk Historical Material Museum 知立市歴史民俗資料館	レトロな葉の看板展 ひなまつり展	10/2～11/16 2/5～3/27	知立市南新地2-3-3 名鉄名古屋本線「知立」駅下車、徒歩7分 国道23号(知立バイパス)上重原ICから約5分	(0566)83-1133 ☎ 84台(無料)
東栄町博物館・民芸館・花祭会館	常設展示	-	愛知県北設楽郡東栄町大字本郷字大森1番地 三遠南信自動車道鳳来峡ICより車で20分	(0536)76-1266 ☎ 30台
Toyota City Museum of Local History 豊田市郷土資料館	特別展 はじめてのとよた史—「新修豊田市史」通史編刊行記念—	1/22～3/20	豊田市陣中町1-21-2 名鉄三河線「梅坪」から南へ徒歩10分、「豊田市」から北へ徒歩15分 とよたおいでんバス「陣中町一丁目」から徒歩5分	(0565)32-6561 ☎ 約20台(無料)
Toyota City Folk Craft Museum 豊田市民芸館 (表紙 11)	特別展 「柳宗悦と民藝運動の作家たち」(日本民藝館巡回展) 企画展 「新収蔵品展」 館蔵 手仕事の優品展	10/26～1/30 2/8～5/29 2/8～5/29	豊田市平戸橋町波若86-100 名鉄三河線「平戸橋」から徒歩15分 猿投グリーンロード「枝下IC」より車で10分 東海環状自動車道「豊田勘八IC」より車で10分	(0565)45-4039 ☎ 130台(無料) ※前田公園駐車場をご利用下さい。
Toyouhachi City Futagawa Shuku Honjin Museum 豊橋市二川宿本陣資料館	開館30周年記念「竹久夢二展」 豊田市博物館所蔵「海野光弘展」 二川宿本陣のひなまつり	10/2～11/14 11/27～1/10 1/29～3/13	豊橋市二川町字中町65 JR東海道本線「二川」駅下車、東へ1km	(0532)41-8580 ☎ 100台(無料)
IWASEBUNKO LIBRARY 西尾市岩瀬文庫	企画展 ものがたりの系譜 『新編西尾市史 資料編3 近世1』刊行記念展 江戸時代の西尾 企画展 刀(仮)	10/1～11/28 12/4～2/27 3/5～5/8	西尾市亀沢町480 名鉄西尾線「西尾」駅下車、徒歩20分、またはタクシー10分、または六万石くるりんバス「図書館・岩瀬文庫西」下車	(0563)56-2459 ☎ 80台(無料)

臨時休館をする場合がございます。ご来館の際は、直接各館・園にお問い合わせいただくか、各館・園のHP等で最新情報をご確認ください。

名称	催事名称	開催期間	所在地・交通案内	電話・駐車場
Furuhashi Retrospective Exhibition Center 古橋懐古館	休館	—	豊田市稲武町タヒラ8 豊田おいでんバスで足助経由「稲武」へ足助より30分、東名「名古屋IC」から90分、「豊川IC」から90分、中央道「恵那IC」から60分、「飯田山本IC」から60分	(0565)82-2100 ☑ 普通車15台 大型バス2台(無料)
Mikawa warrior's museum of Iyeyasu 三河武士のやかた家康館	岡崎時代の家康と家臣	11/20~1/30	岡崎市康生町561-1(岡崎公園内) 名鉄「東岡崎」より徒歩15分 愛知環状鉄道「中岡崎」より徒歩15分 名鉄東岡崎駅よりバス「大樹寺行き」乗車→「康生町」下車→徒歩5分 JR岡崎駅よりバス「康生町方面行き」乗車→「康生町」下車→ 徒歩5分東名「岡崎IC」より名古屋方面へ3km	(0564)24-2204 ☑ 乗用車150台 (7:00~22:00 100円 /22:00~翌7:00 50円) バス7台 (7:00~22:00 2,000円 /22:00~翌7:00 1,000円)
Miyoshi Historical Folklore Museum みよし市立歴史民俗資料館	秋季特別展 伊豆原麻谷と小島老鉄	10/9~12/5	みよし市三好町陣取山44-1 地下鉄鶴舞線「赤池」から、名鉄バス豊田市行 「三好」下車、徒歩3分 東名「東名三好IC」より三好方面へ車で10分	(0561) 34-5000 ☑ 10台(無料)
Yokota Museum ヨコタ博物館	東南アジアの民族造形 漆から布、木、焼き物、絵など	11/1~3/31	新城市作手白鳥北ノ入15-1	(0536) 37-2613 ☑ 50台(無料)

自然・技術系博物館

名古屋市

名称	催事名称	開催期間	所在地・交通案内	電話・駐車場
Dental Science Museum 愛知学院大学歯学部 歯科資料展示室	特別展「歯の神様-神さま・仏さま・歯医者さま」 歯科診療に関する歴史的資料の展示(江戸時代の入れ歯など) 多様な生物の骨格標本	引き続き開催中 常設 常設	名古屋市千種区楠元町1-100 愛知学院大学歯学部 楠元校舎(図書館情報センター1F) 地下鉄東山線「本山」駅1番出口、北へ徒歩7分 (開催時間 火・金曜日 10:00~16:00 事前予約制)	(052) 751-2561 内線1609 ☑ 楠元学舎内若干
The Electricity Museum でんきの科学館 (表紙 36)	ハロウィンイベント クリスマスイベント 2月イベント	10/2~10/31 12/1~12/28 2/1~2/27	名古屋市中区栄2-2-5 地下鉄「伏見」4番出口、東へ徒歩2分	(052)201-1026 ☑ 80台 乗用車30分 /170円(155cm以下)
TOYOTA COMMEMORATIVE MUSEUM of INDUSTRY and TECHNOLOGY トヨタ産業技術記念館	トヨタコレクション企画展 「いのちと向き合った医師たちの挑戦~江戸期の医療とモノづくり~」	10/2~12/19	名古屋市西区則武新町4-1-35 名鉄名古屋本線「栄生」より徒歩3分 なごや観光ルートバス(メーグル)11番のりば「トヨタ産業技術記念館」下車0分	(052) 551-6115 ☑ 無料 普通車220台、 大型バス10台
Nagoya City Science Museum 名古屋市科学館 (表紙 30)	特別展「ティラノサウルス展」 特別展「大地のハンター展」(仮)	11/13~2/13 3/12~6/12 (予定)	名古屋市中区栄二丁目17-1 地下鉄「伏見」4・5番出口より徒歩5分	(052) 201-4486 ☑ なし
Nagoya Maritime Museum・Fuji Antarctic Museum 名古屋海洋博物館・ 南極観測船ふじ	ボトルシップ展/ボトルシップ体験コーナー 帆船模型展	11/2~1/10 (体験コーナーは11月・12月の土日祝に開催※11/21をのぞく) 10/31~11/14	名古屋市港区港町1-9 名古屋港ポートビル内名古屋海洋博物館 地下鉄名港線「名古屋港」下車、徒歩5分	(052) 652-1111 ☑ 観光バス/1回900円 乗用車/30分100円(5時間以内) 1000円(5時間以上24時間まで)
Noritake Garden Craft Center ノリタケの森 クラフトセンター	ノリタケミュージアム 常設展示	常時	名古屋市西区則武新町3-1-36 名古屋市地下鉄東山線「亀島駅」2番出口より徒歩5分	(052)561-7114 ☑ なし(公共交通機関をご利用ください)
SCMAGLEV and Railway Park リニア・鉄道館	第10回企画展 重要文化財 ホジ6014号蒸気動車のすべて	~1/31	名古屋市港区金城ふ頭3-2-2 JR名古屋駅より あおなみ線「金城ふ頭駅」下車 徒歩約2分	(052) 389-6100 当館には駐車場がございません。近隣の名古屋市営金城ふ頭駅駐車場をご利用ください。
Brother museum ブラザーミュージアム	世界のミシンとブラザーのモノ創り110年の歴史を展示	常時	名古屋市瑞穂区塩入町5番15号 ・名鉄名古屋本線「堀田駅」下車、徒歩2分 ・地下鉄名城線「堀田駅」下車1番出口。徒歩3分	(052) 824-2227 ☑ 大型バス3台 または乗用車11台まで収容可能

尾張

名称	催事名称	開催期間	所在地・交通案内	電話・駐車場
AICHI STEEL Forging Technology Museum 愛知製鋼 鍛造技術の館	「自動車用鍛造品」と「大野鍛冶」に関する展示	常設	東海市荒尾町ワノ割1 愛知製鋼機械鍛造総合事務所内 名鉄常滑・河和線「太田川駅」下車タクシーで15分(徒歩不可) 国道247号線(西知多産業道路)または国道302号線東海インター交差点西へ300m	(052) 603-9383 ☑ 5台(無料)
Shippo Art Village あま市七宝焼 アートヴィレッジ	企画展「尾張七宝発展の足跡」展 企画展「伝説の聖獣 七宝に描かれた龍と鳳凰」展	9/18~11/7 1/29~3/6	あま市七宝町遠島十三割2000 名鉄津島線「七宝」から徒歩25分 名鉄バス「安松」から徒歩15分 名古屋駅より車で約20分	(052) 443-7588 ☑ 110台(無料) 大型バス6台
INAX MUSEUMS INAXライブミュージアム	「壮観!ナゴヤ・モザイク壁画時代」	11/6~3/22	常滑市奥栄町1-130 名鉄常滑線「常滑」または「中部国際空港」より知多バス「知多半田駅」行き「INAXライブミュージアム前」下車、徒歩2分 名鉄常滑線「常滑」より車で約6分、 知多半島道路「半田IC」より徒歩約7分	(0569) 34-8282 ☑ 普通車80台、大型バス5台(無料)

■ 休館日・入館料などについては直接各館・園にお問合せいただくか、HP等をご覧ください。感染症拡大防止などのため、会期中であっても臨時休館をする場合がございます。ご来館の際は、直接各館・園にお問い合わせいただくか、各館・園のHP等で最新情報をご確認ください。

尾 張

名称	催事名称	開催期間	所在地・交通案内	電話・駐車場
AICHI MUSEUM OF FLIGHT あいち航空ミュージアム	常設展示 名機100選(超精密模型)、実機	常時	西春日井郡豊山町大字豊場(県営名古屋空港内) あおい交通・名鉄バス「あいち航空ミュージアム」下車 名古屋高速11号小牧線「豊山北IC」または「豊山南IC」から 車で約10分	(0568)39-0285 ☎ 大型バス10台 (1時間まで無料、以降 1時間毎200円)
	YS-11機内公開	原則毎週土日祝日開催		
	紙ヒコーキ教室	原則毎週土日祝日開催		
	ボランティアガイドツアー	常時(実施できない場合あり)		
	ボランティアスポットガイド	平日のみ(実施できない場合あり)		
	ボランティア展示機機内公開	平日のみ(実施できない場合あり)		
	ナイトミュージアム(予定)	10/9,10/16(予定)		
	グライダー展示(予定)	10/9~17(予定)		
	ミニ航空ジャンプ市(予定)	10/30~31(予定)		
	開館4周年特別企画展(予定)	11月~3月(予定)		
	クリスマスイベント(予定)	12月(予定)		
冬休みイベント(予定) ・ドローン操縦体験	12月~1月(予定)			
ドローンレースチャレンジ(予定)	2月(予定)			
春休み企画展(予定) ・ラジコン模型航空機展	3月(予定)			
Kunizakari sake museum 國盛 酒の文化館	常設展	常時	半田市東本町2-24 名鉄知多半田駅下車 徒歩15分、JR武豊線半田駅下車 徒歩7分	(0569)23-1499 ☎ 普通車10台、バス2台(無料です)
Brewing Tradition House 醸造 伝承館	昔の豆味噌、溜醤油の道具類及び台帳等の展示	常時	知多郡武豊町小迎51 合名会社中定商店地内 名鉄河和線「知多武豊」から徒歩15分 JR武豊線「武豊」から徒歩5分 知多半島道路「半田南IC」より車で13分	(0569)72-0030 ☎ 3~4台(無料)
Toho Gas Gas Energy Exhibition Hall 東邦ガス ガスエネルギー館	地球温暖化とエネルギー	常時	東海市新宝町507-2 名鉄常滑線「大同町」下車、送迎バスで10分 ※送迎バスは要予約(日曜運休) 国道23号線「竜宮IC」から南へ約3km 名古屋高速4号東海線「船見IC」から南へ約1km 伊勢湾岸自動車道「東海IC」から北へ約1km	(052)603-2527 ☎ 200台(無料)
TOYOTA AUTOMOBILE MUSEUM トヨタ博物館	企画展 WRC日本車挑戦の軌跡	10/30~4/17	長久手市横道41-100 リニモ「芸大通駅(①出口)」から徒歩5分	(0561)63-5151 ☎ 普通車320台、バス7台(無料)
Japan Monkey Centre 公益財団法人 日本モンキーセンター (表紙 27)	特別展「妙高高原のスノーモンキー ~冬の雪ヶ峰でニホンザルをさがす~」	9/18~2/28	犬山市犬山官林26番地 名鉄犬山線「犬山」駅東口から直通バスで5分 中央道「小牧IC」から尾張パークウェイ経由約10分 名古屋高速「小牧東IC」または名神高速「小牧IC」から国道41号線 経由約20分	(0568)61-2327 ☎ 500台(有料) 普通車 1000円 バス 1500円
MIZKAN MUSEUM	休館	—	〒475-8585 愛知県半田市中村町2-6 ▼公共交通機関をご利用の場合 名鉄河和線「知多半田」駅下車、徒歩13分 JR武豊線「半田」駅下車、徒歩3分 ▼お車をご利用の場合 名古屋市内より(高速利用)約1時間 知多半島道路「半田中央IC」、又は「半田IC」より15分	(0569)24-5111 ☎ 普通車約140台、 大型バス8台(無料)
Minamichita Beachland & Minamichita Toy's Kingdom (表紙 31) 南知多ビーチランド & 南知多おもちゃ王国 (表紙 32)	距離感ゼロのアシカ・イルカショー	毎日	知多郡美浜町奥田428-1 名鉄・知多奥田駅から徒歩15分	(0569)87-2000 ☎ 800台 普通車800円 バス 1000円

三 河

名称	催事名称	開催期間	所在地・交通案内	電話・駐車場
Gamagori Natural History Museum 蒲郡市生命の海科学館	企画展 カンプリア紀のワンドフル! な化石たち	10/1~3/6	蒲郡市港町17-17 JR東海道本線・名鉄蒲郡線「蒲郡」から徒歩3分	(0533)66-1717 ☎ 50台(無料) (大型バス 5台)
Houraijisan Museum of Natural History 新城市鳳来寺山自然科学博物館	きのこ展 新城の豊かな川展	9/19~10/17 11/1~3/31	新城市門谷字森脇6 JR飯田線「本長篠」から、豊鉄バス「鳳来寺」下車900m	(0536)35-1001 ☎ 10台(無料) 近くに大駐車場あり
CHUKYO UNIVERSITY SPORTS MUSEUM 中京大学 スポーツミュージアム (表紙 33)	梅村学園創立100周年記念事業 第4回企画展「100Balls 一様の中の百態」	7/17~11/27	豊田市貝津町床立101 豊田キャンパス3号館体育館2階 貝津駅より徒歩8分 浄水駅よりスクールバス10分	(0565)46-6953 学生駐車場(無料)をご利用 ください
Toyouhashi Museum of Natural History 豊橋市自然史博物館	第17回自然史博物館自由研究展 干支展 寅 企画展 美しい砂の世界 —日本の砂、世界の砂、地層の砂—	11/6~11/28 12/18~1/16 2/19~3/20	豊橋市大岩町字大穴1-238 JR東海道線「三川」下車、南口から豊橋総合動植物公園東門まで 徒歩約6分	(0532)41-4747 ☎ 1650台(普通車 200円、中型・大型車400 円)
カクキュー八丁味噌 (八丁味噌の郷) 史料館	常設展示	常時	岡崎市八帖町字往還通69 岡崎ICより車で15分 名鉄岡崎公園前駅より徒歩5分 愛知環状鉄道岡崎駅より徒歩5分	(0564)21-1355 ☎ 40台(無料)
Hekinan Seaside Aquarium 碧南海浜水族館	冬の特別展 「緑起のいい生き物たち」(仮) 春の特別展 「骨のおはなし」(仮)	12/11~1/30 3/19~5/8	碧南市浜町2-3 名鉄三河線「碧南」下車、徒歩15分	(0566)48-3761 ☎ 200台(無料)

最新情報をチェックして愛知の博物館へでかけよう!

愛知県博物館協会公式 HP <http://www.aichi-museum.jp/>

愛知県博物館協会には博物館・資料館・美術館・動植物園・水族館・科学館など000館が加盟しています(2021年10月現在)。愛知県博物館協会公式HPからはさまざまな分野の博物館の情報がとれます。各博物館への玄関口としてご利用ください。

編集・発行 愛知県博物館協会 2021年10月(年2回発行 10月/3月)